

中華基督教會協和小學(長沙灣)

2025-2026 升中自行選校小六家長講座(一)

時間	程序
10:40-11:00	家長入座
11:00-11:45	中學資訊分享：中華基督教會銘賢書院 主講嘉賓：陳美儀校長
11:45-12:15	認識升中自行選校紙本或電子申請方法 及 跨網事宜 講者：徐家康主任
12:15-13:00	升中自行選校的策略 主講嘉賓：蔡世鴻校長

中華基督教會協和小學(長沙灣)



中學資訊分享

中華基督教會銘賢書院

主講嘉賓：陳美儀校長

日期：11月8日(星期六)

時間：上午11:00-11:45

地點：一樓禮堂

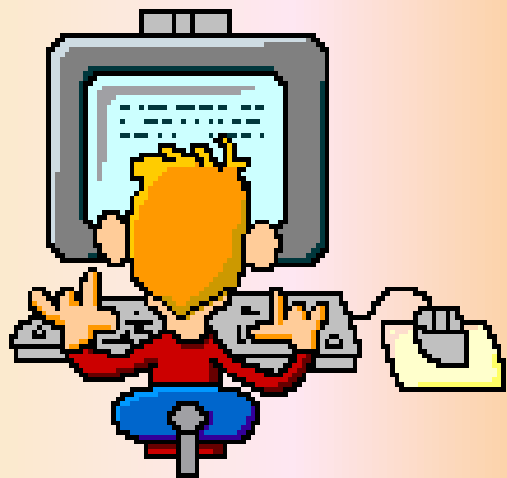

認識升中

自行選校紙本或電子申請方法

及 統一派位跨網事宜

講者：

徐家康主任



* 遇有惡劣天氣，請留意電台 / 電視台的公布或瀏覽教育局網頁，以獲知任何特別安排

2026年9月入讀中一之協和長沙灣同學

10月初至12月中旬 - 六年級家長致函校長，申請在學證明信

- 申請最多2間官津中學及其他直資學校
- 致校長信一封
- 學生最近3個學年之活動、服務及獎項文件副本1份
- P.4及5校內成績表副本

- 申請日期為2026年1月2日至1月16日
- 中學預留最多30%的中一學位，自行取錄學生
- 申請不受地區限制，但學生只可以向不多於兩所參加派位的中學申請

10月16至21日 - 六年級同學進行中、英、數及常報分測驗一

申請自行分配學位

11月8日 - 六年級家長參加升中自行選校家長講座

11月上旬 - 家長獲發【2024/2026中學學位分配辦法】簡介之二維碼

11月10日 - 每位家長獲發【教育局中一派位電子平台家長戶口啟動碼】(11月26日前完成啟動)

12月上旬 - 家長獲發【中一自行分配學位申請表】(三色表)及相關文件

自行分配學位階段

- 家長遞交第一輪跨網申請表格最後期限: 2025年12月19日

11月27至12月2日 - 六年級同學進行中、英、數、常、視及音報分考試一

1月2至16日向中學遞交申請表格 / 1月-3月六年級同學參加有關中學進行之面試

1月26至29日 - 六年級同學進行中、英、數及常報分測驗二

3月19至25日 - 六年級同學進行各科報分考試二

3月31日中學聯絡家長公佈學生以正選身份被取錄之消息

自行收生階段完結

- 家長遞交第二輪跨網申請表格最後期限: 2026年2月27日

致函蔡校長申請 在學證明信

溫馨提示

各位家長： 「中一自行分配學位」將於2026年1月2日至1月16日進行申請 (部份非參加派位直資中學會早於上述日期截止申請)，請家長預留時間為貴子弟整理個人資料。如需申請學校證明信，請於下列日期前把學生資料交回學校辦理。

資料交回學校日期	收到證明信日期
11月11日(二)或之前	聖誕假期前
11月11日(二)之後	2026年1月

*請詳看白色通告-六年級學生申請學校證明信

協和小學(長沙灣)啟

9-10-2025



致函蔡校長申請 在學證明信

協和小學(長沙灣) 六年級學生申請學校證明信

參加中學學位分配辦法的中學將於 2026 年 1 月 2 日(星期五)至 1 月 16 日(星期五)同一時期接受中一自行分配學位申請，而今年可自行申請 **兩間官津中學 及/或 其他直資中學**。請家長自行登入教育統籌局網頁(www.edb.gov.hk)或協和小學長沙灣(www.heepwohcs.w.edu.hk)瀏覽有關自行分配學位的資料。由於自行申請學位時段縮短，以及學校準備證明信需時，所以今年提前辦理學生申請學校證明信工作，各位家長如欲替子弟自行申請中學，請盡早將有關資料交班主任辦理。申請證明信詳情如下：

1. 請家長致函校長請求發在學證明信(見背頁例子)，並說明擬申報哪兩間官津中學 及/或 哪間直資中學，函件須另外用紙書寫。
2. 交四、五年級成績表副本。
3. 申報 2025-2026/2024-2025/2023-2024 最近三年有關代表學校及校內外參賽活動，如田徑、舞蹈、詩班……等，並影印得獎活動獎狀、獎牌(正、背面及註明年度、項目及獎項如金、銀……)。

獎杯/獎牌影印或相片
2023-2024 年度
九龍西區小學學界水運會
4x100 亞軍

獎杯/獎牌影印或相片
2023-2024 年度
協和小學(長沙灣)陸運會
100 米 冠軍

獎杯/獎牌影印或相片
2024-2025 年度
九龍西區小學學界水運會
擲項 季軍

4. 如果成績表已列印的獎項將不再列印。
5. 服務及活動方面只列印 2025-2026 年度十二月份止的項目。
6. 有關能力考試如英國皇家鋼琴試七級(只列印最高成績)。
7. 請預留三個星期的工作天。如於 **11 月 11 日(二)或之前**交齊資料，家長可在聖誕節假前收到證明信；如於 **11 月 11 日(二)之後才交齊**資料，家長只能在 2026 年 1 月後才收到證明信。
8. 如果家長已將成績表及獎狀證書等資料整理好，請交班主任一份影印副本(無須交 USB)，以便校方處理。獎狀 2025-2026/2024-2025/2023-2024 順序疊在一起，並放進膠 file 內。一學年的計算：例 2024(9 月)至 2025(8 月底)
9. 填妥下表，連同獎狀及獎牌之影印副本，於_____月_____日前交班主任轉交校長。

致函蔡校長申請 在學證明信

茲證明

六年級_____班學生_____（英文姓名_____）由二零____年____月____日起

至今在本校就讀。（以上各項由學生家長填寫）

_____同學在學期間，_____

（由老師/校長填寫）



致函蔡校長申請 在學證明信

(以下各項由學生家長填寫)

其校內活動/服務項目如下: (家長填寫)(本學年 2025-2026 的資料 -只計算至 2025 年 12 月止)

年度(如:24-25)	校內服務	備註
	—學校糾察	
	—學校詩班員	
	—學校少年警訊團員	
	—學校公益少年團團員	
	—學校東方舞團員	
	—擔任學校司琴	
	—學校乒乓球隊隊員	
	—學校糾察隊長	
	—課室壁報管理員	
	—學校田徑隊隊員	



致函蔡校長申請 在學證明信

以下是家長致函校長請求發之在學證明信 - (例子僅供家長參考)

致蔡世鴻校長:

本人為六年級 ____ 班學生 _____ 的家長，懇請為 小女 / 小兒 發出
在學證明信，以供小女/小兒 報讀兩間(資助/官立)中學 — _____ 、
_____ 及 / 或 以下非參加派位直資中學 (如適用):

SAMPLE 樣本

_____。夾附為
小女 / 小兒 的簡歷和獎項證明文件副本以供參考(包括四、五年級成績表)，萬分感謝!

僅供參考

家長簽名: _____

日期: _____

兩個階段

- 自行分配學位

申請日期：2026年1月2日(五)至1月16日(五)

- 統一派位

選校日期：每年4月下旬至5月初



中學中一學位分配的百分比

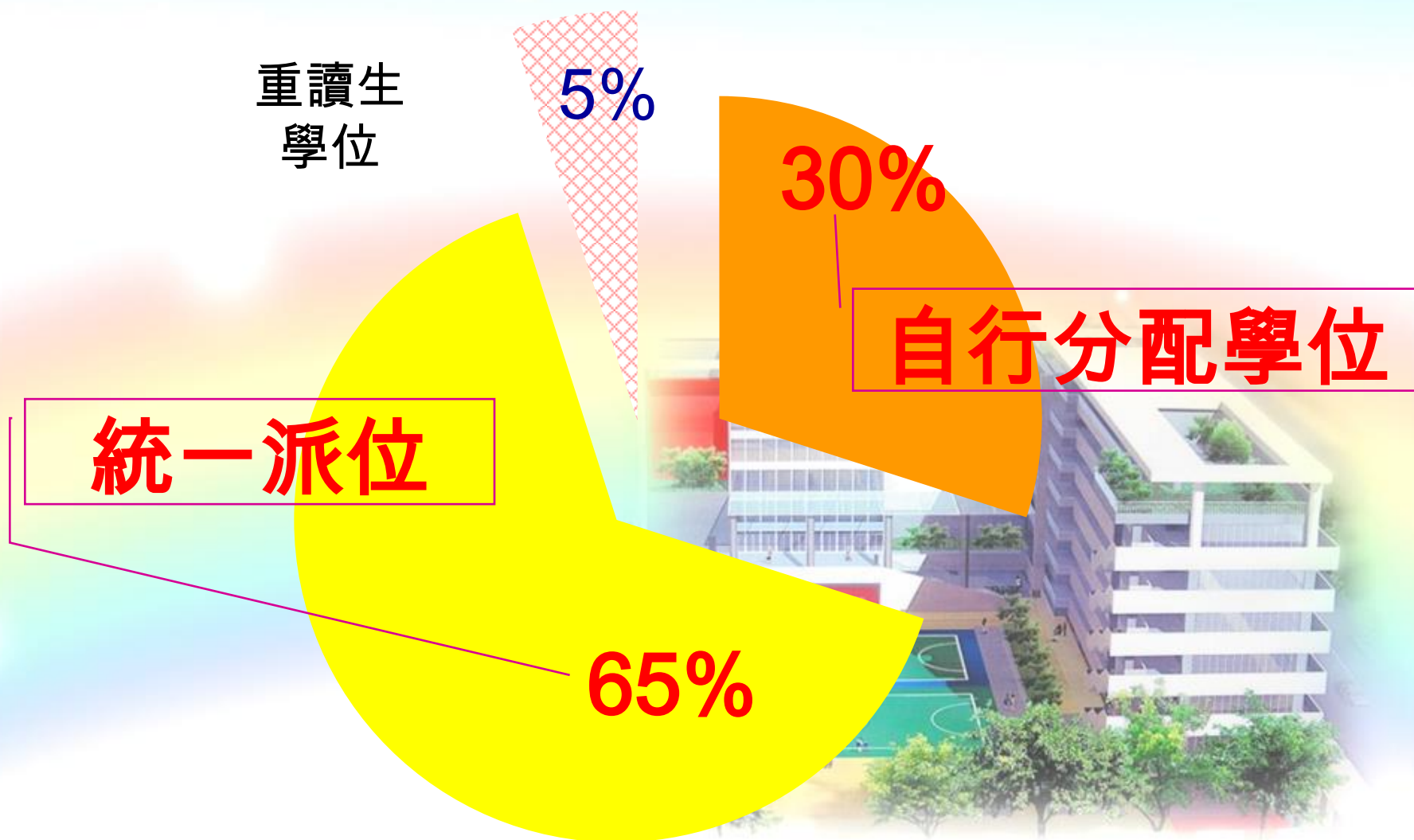

自行分配學位階段

家長

- 如要申請，不得多於**兩**所參加派位的中學，否則獲得自行分配學位的機會將被取消。
- 申請的中學不受地區限制。



自行分配學位階段

中學

- 根據訂定的收生準則及比重，自行取錄學生。
- 準則必須公平、公正、公開及合乎教育原則。
- 學校可設面試，但不准設筆試。



中一自行分配學位申請表(紙本樣本)

每名學生獲發兩份申請表(只適用於申請參加派位中學；不適用於申請非參加派位中學)

申請表
上半部

教育局

中學

家長

家長

1
次序
選擇
First choice

2

申請表
下半部

教育局

中學

家長

家長

2
次序
選擇
First choice

1

中一自行分配學位申請表(紙本樣本)

其中一份申請表 (上半部或下半部), 如以下圖示:

教育局

教育局存根
EDB's Copy

中學

學校存根
School's Copy

家長

家長存根
Parent's Copy

家長

教育局 Education Bureau
中學學位分配 Secondary School Places Allocation (SSPA)
2008/2010

中一自行分配學位申請表
(只供向參加中學學位分配辦法的中學作申請用)
Application Form for S1 Discretionary Place
(Only for Application to Schools Participating in SSPA)

B325698 149858PU 50008
學生編號 Student Reference No. 申請編號 Application No. 小學編號 PAU
SHEUNG CHUN PO 常進步 6A
學生姓名 Name of Student
F 02/09/1998
性別 Sex 出生日期(日/月/年) Date of Birth (D/M/Y)
LUI KEE PRIMARY SCHOOL
就讀小學 Primary School Attending

供家長填寫 To be Completed by Parent
申請中學 Name of School Applied For
中華基督教會銘賢書院

供中學專用 For Secondary School Use Only
學校編號 School Code
學校名稱及蓋章 School Name and Chop

教育局 Education Bureau
中學學位分配 Secondary School Places Allocation (SSPA)
2008/2010

中一自行分配學位申請表
(只供向參加中學學位分配辦法的中學作申請用)
Application Form for S1 Discretionary Place
(Only for Application to Schools Participating in SSPA)

B325698 149858PU 50008
學生編號 Student Reference No. 申請編號 Application No. 小學編號 PAU
SHEUNG CHUN PO 常進步 6A
學生姓名 Name of Student
F 02/09/1998
性別 Sex 出生日期(日/月/年) Date of Birth (D/M/Y)
LUI KEE PRIMARY SCHOOL
就讀小學 Primary School Attending

供家長填寫 To be Completed by Parent
申請中學 Name of School Applied For
中華基督教會銘賢書院

供中學專用 For Secondary School Use Only
學校編號 School Code
學校名稱及蓋章 School Name and Chop

教育局 Education Bureau
中學學位分配 Secondary School Places Allocation (SSPA)
2008/2010

中一自行分配學位申請表
(只供向參加中學學位分配辦法的中學作申請用)
Application Form for S1 Discretionary Place
(Only for Application to Schools Participating in SSPA)

B325698 149858PU 50008
學生編號 Student Reference No. 申請編號 Application No. 小學編號 PAU
SHEUNG CHUN PO 常進步 6A
學生姓名 Name of Student
F 02/09/1998
性別 Sex 出生日期(日/月/年) Date of Birth (D/M/Y)
LUI KEE PRIMARY SCHOOL
就讀小學 Primary School Attending

供家長填寫 To be Completed by Parent
申請中學 Name of School Applied For
中華基督教會銘賢書院

供中學專用 For Secondary School Use Only
學校編號 School Code
學校名稱及蓋章 School Name and Chop

教育局 Education Bureau
中學學位分配 SSPA
2008/2010

選校意願
(供申請中一自行分配學位用)
School Preference
(For S1 DP Application)

B325698 149858PU 50008
學生編號 Student Reference No. 申請編號 Application No. 小學編號 PAU
SHEUNG CHUN PO 常進步 6A
學生姓名 Name of Student
F 02/09/1998
性別 Sex 出生日期(日/月/年) Date of Birth (D/M/Y)
LUI KEE PRIMARY SCHOOL
就讀小學 Primary School Attending

供家長填寫 To be Completed by Parent
申請中學 Name of School Applied For
中華基督教會銘賢書院

選校次序
Order of School Preference
1或2

- 家長只需根據選校意願, 在各存根上, 填上申請中學名稱
- 家長毋須向中學申明選校次序 (遞交申請前, 先行撕下及保留選校次序)
- 申請方式: 必須 **專人遞交** (不接受郵寄)

各中學對申請學生進行面試篩選

1月16日申請截止 1月-3月進行面試

- 除中學申請表外，學生須備4至6年級成績表、最近3個學年之活動、服務及獎項文件副本(portfolio)、小學證明信。
- 如何應付面試？



利用「中一派位電子平台」

遞交中一自行分配學位申請



「中一派位電子平台」主要功能

*有關中一派位電子平台的用戶介面只供參考，或會因應系統發展而作出修改。

中一人學申請電子化實際操作簡介會

37

家長帳戶

- 註冊及登入方法 - 「智方便+」 / 「智方便」
- 遞交跨網派位申請
- 遞交自行分配學位申請
- 查閱自行分配學位正取學生的通知
- 遞交統一派位申請
- 查閱派位結果

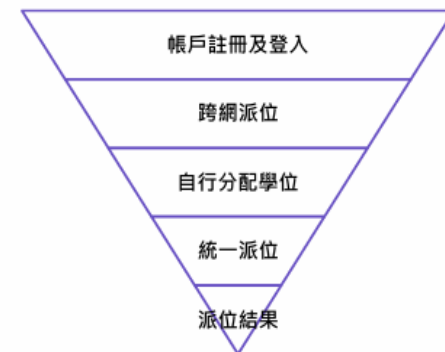

使用此平台需要先安裝「智方便+」程式



中一派位電子平台概覽

- 家長用戶的權限根據帳戶類別發放
- 根據《電子交易條例》（香港法例第553章）提供的個人數碼簽署功能。
「智方便+」用戶可透過「智方便」電子證書進行具法律效力的數碼簽署，可用以網上處理法定文件及程序

帳戶類別	跨網派位申請 (十二月至二月)	自行分配學位的申請 (一月)	自行分配學位 正取生通知 (三月底)	統一派位階段 選校 (四月 – 五月)	派位結果公布 (七月)
智方便+	✓	✓	✓	✓	✓
智方便	✗	✗	✓	✗	✓

中一派位電子平台概覽

註冊及登入方法（家長桌面）

- 一般而言，在家長 / 監護人建立帳戶後（即家長 / 監護人以其「智方便+」 / 「智方便」綁定學生的中一派位電子平台帳戶），帳戶的連繫便不能更改
- 家長如有多於一名子女參加同一年度的中一派位，應先以其中一名子女的資料建立帳戶，然後再於電子平台加入另一名子女的資料，無需重複登記
- 為有效處理眾多家長的申請，中一派位電子平台每次登入後的使用時限為30分鐘，申請程序須在30分鐘內完成
- 如有需要，家長可善用「儲存為草稿」的功能，在下次登入時繼續填寫申請



中一派位電子平台概覽

*有關中一派位電子平台的用戶介面只供參考，或會因應系統發展而作出修改。

中一人學申請電子化實際操作簡介會

46

註冊及登入方法 - 「智方便+」 / 「智方便」帳戶（家長桌面）

●步驟1：建立帳戶

帳戶註冊及登入

eSSPA

中一派位電子平台
2024/2026年度

新用戶

請使用學生編號和啟動碼建立你的中一派位電子平台帳戶，並透過 2024/2026 年度 中學學位分配辦法申請中一學位。



你須擁有「智方便+」帳戶，方可使用數碼簽署功能以於「中一派位電子平台」遞交申請。 [了解更多](#)

建立帳戶

現有用戶



以智方便繼續

[了解更多](#)

為確保中一派位電子平台順利運作，每次登入後的使用時限為30分鐘。

中一派位電子平台概覽

*有關中一派位電子平台的用戶介面只供參考，或會因應系統發展而作出修改。

中一入學申請電子化實際操作簡介會

47

註冊及登入方法 - 「智方便+」 / 「智方便」帳戶（家長桌面）

帳戶註冊及登入

● 步驟2：輸入「學生編號」

- 教育局會為每名學生編配一個獨特的學生編號（STRN）以識別學生的身份

● 步驟3：輸入「啟動碼」

- 小學會為每名參加派位學生生成一個「啟動碼」，供家長建立中一派位電子平台帳戶
- 教育局會為每名不參加派位學生在申領《自行分配學位申請表》時，生成一個「啟動碼」，供家長建立中一派位電子平台帳戶
- 家長能夠於2025/2026學年內利用啟動碼建立帳戶

1 — 2 — 3 — 4

建立帳戶

首先，請輸入你從學生就讀小學收到的學生編號和啟動碼。

學生編號

啟動碼

繼續

① 要申請多過一個學生？建立帳戶後，您可以增加更多學生。

中一派位電子平台概覽

學校將於11月10日(一)派發家長啟動碼白色通告

中華基督教會協和小學(長沙灣)

2025-2026 有關中一派位電子平台

為配合「智慧政府」策略，教育局由 2023 年起將中一入學申請全面電子化，家長可透過手機上的電子平台個人帳戶，遞交「自行派位」、「統一派位」及「跨網派位」三個階段的申請，並適時接收教育局「跨網派位」申請結果，以及中學「自行收生」和「統一派位」兩階段的放榜結果。家長可由 2025 年 11 月 10 日(一)當日起登入「中一派位電子平台」，並利用以下資料建立「中一派位電子平台」家長帳戶。

學生姓名：**程分士** 學生班別：**6A (1)**

學生編號：**S6497567**

中一派位電子平台啟動碼：**CGUJP84Jyu**

(請家長於 2025 年 11 月 26 日(三)或之前完成帳戶的開啟)

「教育局中一派位電子平台」家長指南	
	家長可掃描以下二維碼細閱有關資訊
「教育局中一派位電子平台」網址：	 https://esspa.edb.gov.hk/
建立帳戶及登入程序 (請家長於智能手機預先登記 「智方便 iAM Smart」 及把程式升級至「智方便+」)	  單張 影片

中華基督教會協和小學(長沙灣)

2025-2026 有關中一派位電子平台

為配合「智慧政府」策略，教育局由 2023 年起將中一入學申請全面電子化，家長可透過手機上的電子平台個人帳戶，遞交「自行派位」、「統一派位」及「跨網派位」三個階段的申請，並適時接收教育局「跨網派位」申請結果，以及中學「自行收生」和「統一派位」兩階段的放榜結果。家長可由 2025 年 11 月 10 日(一)當日起登入「中一派位電子平台」，並利用以下資料建立「中一派位電子平台」家長帳戶。

學生姓名：**程分士** 學生班別：**6A (1)**

學生編號：**S6497567**

中一派位電子平台啟動碼：**CGUJP84Jyu**

(請家長於 2025 年 11 月 26 日(三)或之前完成帳戶的開啟)

申請電子化實際操作簡介會

中一派位電子平台概覽

學校將於11月10日(一)派發家長啟動碼白色通告

中華基督教會協和小學(長沙灣)

2025-2026 有關中一派位電子平台

為配合「智慧政府」策略，教育局由 2023 年起將中一派位申請全面電子化，家長可透過手機上的電子平台個人帳戶，遞交「自行派位」、「統一派位」及「跨網派位」三個階段的申請，並適時接收教育局「跨網派位」申請結果，以及中學「自行收生」和「統一派位」兩階段的好榜結果。家長可由 2025 年 11 月 10 日(一)當日起登入「中一派位電子平台」，並利用以下資料建立「中一派位電子平台」家長帳戶。

學生姓名：**程分士** 學生班別：**6A (1)**
學生編號：**S6497567**
中一派位電子平台啟動碼：**CGUJP84Jyu**
(請家長於 2025 年 11 月 26 日(三)或之前完成帳戶的開做)

「教育局中一派位電子平台」家長指南	
	家長可掃描以下二維碼細閱有關資訊
「教育局中一派位電子平台」網址：  https://esspa.edb.gov.hk/	
建立帳戶及登入程序 (請家長於智能手機預先登記智方便 iAM Smart 及把程式升級至「智方便+」)  單張  影片	

「教育局中一派位電子平台」家長指南	
	家長可掃描以下二維碼細閱有關資訊
「教育局中一派位電子平台」網址：	 https://esspa.edb.gov.hk/
建立帳戶及登入程序 (請家長於智能手機預先登記智方便 iAM Smart 及把程式升級至「智方便+」)	 單張  影片

中一派位電子平台概覽

*有關中一派位電子平台的用戶介面只供參考，或會因應系統發展而作出修改。

中一入學申請電子化實際操作簡介會

54

註冊及登入方法 - 「智方便+」/「智方便」帳戶（家長桌面）

- 「智方便」帳戶用戶可於建立帳戶後把版本升級至「智方便+」

帳戶註冊及登入

請注意，你需要把「智方便」升級至「智方便+」方可利用數碼簽署功能以透過中一派位電子平台遞交申請。有關升級「智方便」戶口之詳情，請參閱「[智方便](#)」網站。

如你尚未把「智方便」升級，將暫未能透過平台遞交自行分配學位及統一派位的申請。

eSSPA

中一派位電子平台
2024/2026年度

學生

學生編號

2.1.2026 - 16.1.2026

現在申請

自行分配學位申請

31.3.2026 - 31.8.2026

查閱

自行分配學位正取學生通知

9.4.2026 - 6.5.2026

現在申請

統一派位申請

7.7.2026 - 31.8.2026

查閱

中學學位分配辦法派位結果



你需要把「智方便」升級至「智方便+」方可利用數碼簽署功能以透過中一派位電子平台遞交申請。有關升級「智方便」戶口之詳情，請參閱「[智方便](#)」網站。

中一自行分配學位申請

① 申請中一自行分配學位注意事項



中一自行分配學位
選校次序1 (首選)

現在申請



中一自行分配學位
選校次序2 (次選)

現在申請

中一派位電子平台概覽

*有關中一派位電子平台的用戶介面只供參考，或會因應系統發展而作出修改。

中一人學申請電子化實際操作簡介會

71

遞交自行分配學位申請（家長桌面）

- 步驟 2：選擇申請中學名稱
- 按不同的篩選準則選擇學校



中一自行分配學位申請
選校次序 1(首選)
(只適用於申請參加中學學位分配辦法的學校)

學生編號
申請編號 373574WD
學生中文姓名
學生英文姓名
性別 男
出生日期
就讀小學

選校次序(首選)
申請中學名稱

按學校編號 / 學校名稱搜尋

申請中一自行分配學位注意事項

參加2024/2026年度中學學位分配辦法的學校名單

學校網
請選擇

學校編號
請選擇

學校名稱
請選擇

學校類別
請選擇

資助類別
請選擇

宗教
請選擇

搜尋

重設

參加2024/2026年度中學學位分配辦法的學校名單

< 重新搜尋

尋找到 12 所學校

HONG KONG SECONDARY SCHOOL
香港中學

學校網 灣仔區
學校類別
資助類別 資助
宗教 佛教
中一自行分配學位40
數目
999

加入選擇

LUI KEI SECONDARY SCHOOL
呂祺中學

學校網 灣仔區
學校類別
資助類別 官立
中一自行分配學位40
數目
998

加入選擇

把學校加進選擇內

中一派位電子平台概覽

*有關中一派位電子平台的用戶介面只供參考，或會因應系統發展而作出修改。

中一入學申請電子化實際操作簡介會

72



遞交自行分配學位申請（家長桌面）

● 步驟3：填寫學校所需的聯絡資料後上傳文件

➤ 填寫學校所需的聯絡資料，包括郵寄地址、聯絡電話及電郵地址

➤ 家長須上傳學生的身份證明文件副本（必須遞交）

➤ 按申請中學所需文件的類別（例如已填妥的校本申請表、成績表副本和證書及獎狀）將文件上傳至相關的資料夾（詳情請自行瀏覽相關學校網頁）

➤ 支援檔案格式

◆ 常用圖片格式 (GIF、BMP、PNG、JPEG)

◆ PDF

➤ 每名學生所上傳的檔案（包括向兩所中學提交自行分配學位的申請）大小上限為25MB，即自行分配學位申請的選校次序1及2各佔12.5MB。

上傳申請中學所需證明文件

- ① 檔案大小：每名學生所上傳的檔案（包括向兩所中學提交自行分配學位的申請）大小上限為25MB，即自行分配學位申請的選校次序1及2各佔12.5MB。（已使用：0.00 MB）
- ② 系統支援PDF格式及常用圖片檔案格式（GIF、BMP、PNG和JPEG）

上傳文件小錦囊

- ① 由於不同中學所收的證明文件或會不同，家長應按申請中學的要求，上傳所需文件至相應的資料夾，如無所需文件有進一步的查詢，請直接與申請中學聯絡。
- ② 如果上傳的文件檔案太大，可考慮降低相片解像度或利用軟件將相片或文件的大小壓縮。
- ③ 本電子平台將會為遞交至申請中學的證明文件進行合併及壓縮，所以，如需要遞交多於一份證明文件（即上載多於一份文件至同一資料夾），請家長按先後次序上傳文件，電子平台將按該次序進行合併。
- ④ 家長可於下一步預覽及檢視經合併及壓縮後的證明文件。

學生身份證明文件

學生身份證明文件

- ① 必須遞交：是
- ② 上傳檔案的數目上限：1

選擇檔案

未有選擇檔案

*有關中一派位電子平台的用戶介面只供參考，或會因應系統發展而作出修改。

中一派位電子平台概覽

中一人學申請電子化實際操作簡介會

73

遞交自行分配學位申請（家長桌面）



● 步驟4：確認及提交申請

- 核對所選的「申請中學名稱」、選校次序及上載文件
- 以「智方便+」進行數碼簽署，並確認及提交申請

如發現學生資料需要作出更正，請聯絡就讀小學

家長應檢查所選的「申請中學名稱」，電子平台亦會列出學校的地址，供家長參考

確認及提交申請

中一自行分配學位申請

學生編號

申請編號 373574WD

學生中文姓名

學生英文姓名

性別

出生日期

就讀小學

選校次序 1(首選)

申請中學名稱

學校地址

學校所需的聯絡資料

郵寄地址

聯絡電話

電郵地址

已上載學生身份證明文件

HKID.pdf

已上載申請中學所需證明文件

Application Form.pdf

聲明

本人現提交申請表供學校處理。本人聲明據本人所知所信，本申請表內所填報的各項資料均屬真實無訛。

☒ 本人已閱讀及完全明白《中一自行分配學位注意事項》及《個人資料收集聲明》的所有內容。

☒ 本人已閱讀及完全明白申請中學於學校網站上有關中一自行分配學位申請的《個人資料收集聲明》的所有內容。

家長/監護人簽署



以智方便簽署

[了解更多 >](#)

家長請留意，無論有關申請是以紙本還是透過「中一派位電子平台」遞交，申請一經遞交，便不可撤回、取消或更改選校次序。

中一派位電子平台概覽

有關中一派位電子平台的用戶介面只供參考，或會因應系統發展而作出修改。

中一人學申請電子化實際操作簡介會

74

遞交自行分配學位申請（家長桌面）

- 步驟5：電子平台將會發送電郵以確認家長的申請，申請的狀態亦會以“已提交”顯示



致 [REDACTED]

學生 [REDACTED] 的中一自行分配學位申請選校次序1(首選)已成功經中一派位電子平台遞交。家長可以於中一派位電子平台內查閱及列印已成功遞交的申請紀錄。

如有查詢，請與申請中學或致電2832 7740或2832 7700與教育局學位分配組聯絡。

教育局學位分配組

(本電郵由電腦系統自動傳送，請勿回覆。)

Dear [REDACTED]

The Application for Secondary One Discretionary Places Order of School Preference 1 (First Choice) of the student [REDACTED] is submitted via SSPA e-Platform. Parents may also view and print the application submission record on SSPA e-Platform.

For enquiries, please contact secondary school applied for or the School Places Allocation Section of the EDB at 2832 7740 or 2832 7700.

School Places Allocation Section, EDB

(This is an automated email, please do not reply.)

中一自行分配學位申請

申請中一自行分配學位注意事項

申請狀況

選校次序

狀況

提交日期

選校次序1 (首選)

已提交

2.1.2026 18:30:57



中一自行分配學位
選校次序2 (次選)

現在申請

中一派位電子平台概覽

*有關中一派位電子平台的用戶介面只供參考，或會因應系統發展而作出修改。

中一入學申請電子化實際操作簡介會

75

遞交自行分配學位申請（家長桌面）



常見問題：

- 問：當家長收到智方便發出的電郵，是否代表已完成申請程序？
- 答：不是。當家長完成數碼簽署後，智方便會發出電郵通知，然而該申請仍未遞交至擬申請中學。家長必須在電子平台按“確認及遞交申請”，收到電子平台發出的電郵後才代表成功遞交。

智方便發出的電郵
尚未完成申請程序

常歡樂，

您剛才透過智方便簽署了「中一派位電子平台」的文件。

請勿回覆此電子郵件。

如你想聯絡我們，可致電 (852) 182 123 或電郵至 enquiry@iamsmart.gov.hk。

本電郵(連同附加檔案)僅供預定的收件人閱讀，內容可能包括只有指定收件人才有權接收的資料。如你並非原定的收件人，你不得使用、保留、披露、複製、列印、轉發或發放本電郵。如因錯誤致令你收到本電郵，請從你的電腦系統中刪除本電郵(包括附加檔案)。

致 [REDACTED]

學生 [REDACTED] 的中一自行分配學位申請選校次序1(首選)已成功經中一派位電子平台遞交。家長可以於中一派位電子平台內查閱及列印已成功遞交的申請紀錄。

如有查詢，請與申請中學或致電2832 7740或2832 7700與教育局學位分配組聯絡。

教育局學位分配組

(本電郵由電腦系統自動傳送，請勿回覆。)

Dear [REDACTED]

The Application for Secondary One Discretionary Places Order of School Preference 1 (First Choice) of the student [REDACTED] is submitted via SSPA e-Platform. Parents may also view and print the application submission record on SSPA e-Platform.

For enquiries, please contact secondary school applied for or the School Places Allocation Section of the EDB at 2832 7740 or 2832 7700.

School Places Allocation Section, EDB

(This is an automated email, please do not reply.)

電子平台發出的電郵
完成申請程序

中一派位電子平台概覽

有關中一派位電子平台的用戶介面只供參考，或會因應系統發展而作出修改。

中一入學申請電子化實際操作簡介會

76

遞交自行分配學位申請（家長桌面）

- 「智方便」帳戶不能夠遞交自行分配學位申請



eSSPA

中一派位電子平台
2024/2026年度

學生
XXX
學生編號

2.1.2026 - 16.1.2026 **現在申請**

自行分配學位申請

31.3.2026 - 31.8.2026 **查閱**

自行分配學位正取學生通知

9.4.2026 - 6.5.2026 **現在申請**

統一派位申請

7.7.2026 - 31.8.2026 **查閱**

中學學位分配辦法派位結果



你需要把「智方便」升級至「智方便+」方可利用數碼簽署功能以透過中一派位電子平台遞交申請。有關升級「智方便」戶口之詳情，請參閱「[智方便+網站](#)」。



中一自行分配學位申請

① 申請中一自行分配學位注意事項 >



中一自行分配學位
選校次序1 (首選)

現在申請



中一自行分配學位
選校次序2 (次選)

現在申請

中一派位電子平台概覽

遞交自行分配學位申請

●中學學位分配辦法機制不變

- 自行分配學位的申請不受地區限制
- 無論有關申請是以紙本還是透過中一派位電子平台遞交，均不得向多於兩所參加派位的中學遞交申請，否則其子女獲得自行分配學位的機會將被取消
- 無論有關申請是以紙本還是透過中一派位電子平台遞交，中一自行分配學位申請一經遞交，便不可撤回、取消或更改選校次序



中一派位電子平台概覽



遞交自行分配學位申請

- 家長必須留意，如他們向多於兩所參加派位中學申請自行分配學位，無論有關申請是以紙本還是透過「中一派位電子平台」遞交，其子女獲自行分配學位的機會將被取消

情況	紙本申請 (選校次序1)	紙本申請 (選校次序2)	電子平台 (選校次序1)	電子平台 (選校次序2)	備註
1			中學A	中學B	✓
2	中學A	中學B			✓
3	中學A			中學B	✓
4	中學A	中學B	中學C		X
5	中學B	中學A	中學A	中學B	X

註1：本年度仍接受紙本申請

註2：家長需按現行的安排申請賽馬會體藝中學及非參加派位直資中學，直接向學校提出申請

中一派位電子平台概覽

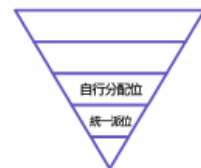

遞交自行分配學位及統一派位申請

- 鼓勵家長全面使用電子平台遞交自行分配學位及統一派位申請
- 曾於本年度透過電子平台遞交自行分配學位申請的小六學生家長，需繼續使用電子平台遞交統一派位申請，並不會獲發紙本的《選校表格》

情況	紙本申請 自行分配學位	紙本申請 統一派位	電子平台 自行分配學位	電子平台 統一派位
1	✓	✓		
2			✓	✓
3	✓			✓



自行分配學位的配對

家長	學校	教育局
一個選擇 (即選校次序1) 或 兩個選擇 (即選校次序1及2)	正取 及 備取名單	<ul style="list-style-type: none">■ 將家長的選校次序和學校的正取及備取名單作配對■ 按家長的選校次序分配學位

3月31日參加派位中學會通知(打電話及書面通知)**正取**學生

中一派位電子平台概覽

接收自行分配學位正取學生的通知（家長桌面）



自行分配學位正取學生名單

派位年度: 2026

學生編號: [Redacted]

學生姓名: [Redacted]

性別: [Redacted]

就讀小學: [Redacted]

選校次序 1

獲納入其《自行分配學位正取學生名單》

地址: [Redacted]

查詢電話: [Redacted]

網址: [\[Redacted\]](#)

選校次序 2

獲納入其《自行分配學位正取學生名單》

地址: [Redacted]

查詢電話: [Redacted]

網址: [\[Redacted\]](#)

賽馬會體藝中學

未獲納入申請中學的《自行分配學位正取學生名單》

參加派位中學

賽馬會體藝中學（如適用）

中一派位電子平台概覽

立電子平台的用戶介面只供參考，或會因應系統發展而作出修改。

中一人學申請電子化實際操作簡介會

78

接收自行分配學位正取學生的通知（家長桌面）



自行分配學位正取學生名單

派位年度

2026

學生編號

學生姓名

性別

就讀小學

未獲納入申請中學的《自行分配學位正取學生名單》

注意事項

通知安排屬行政措施，現行中學學位分配辦法機制和程序並無改變。參加派位中學向家長發出的通知並非正式的派位結果，家長毋須即時到有關中學辦理入學註冊手續。待2026年7月7日 中一派位結果正式公布後，家長會獲發《派位證》和《入學註冊證》，屆時須在指定註冊日期內到獲派中學辦理註冊手續。

自行分配學位階段之申請

派位電子平台的用戶介面只供參考，或會因應系統發展而作出修改。

中一入學申請電子化實際操作簡介會

79

問與答



問： 獲參加派位中學通知為正取學生後，家長可否放棄該自行分配學位，並填寫《選校表格》以參加統一派位？

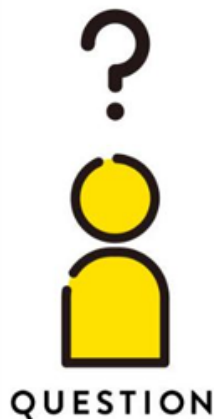

自行分配學位階段之申請



問與答



答：按現行中學學位分配辦法機制，**所有獲派自行分配學位的學生均不會在統一派位階段獲派學位**。因此，自行分配學位正取學生家長毋須於《選校表格》上填寫學校選擇。即使家長於2026年4月開展的統一派位階段在《選校表格》填寫學校選擇，其子女仍會按現行機制獲派自行分配學位的中學。

家長獲小學派發選校資料

家庭與學校合作事宜委員會

中學概覽 (2025年12月中以紙本及網上連結發佈)



教育局 家長獲小學派發選校資料

■ 中學學位分配辦法簡介2024-2026年度
(2025年11月初以二維碼發佈)

中學學位分配辦法簡介
2024/2026 年度

**Information Leaflet on the
Secondary School Places Allocation System
2024/2026 Cycle**

中華人民共和國香港特別行政政府
教育局
The Government of the Hong Kong Special Administrative Region
of the People's Republic of China

中學
Secondary School

香港教育委員會
HONG KONG EDUCATION COUNCIL

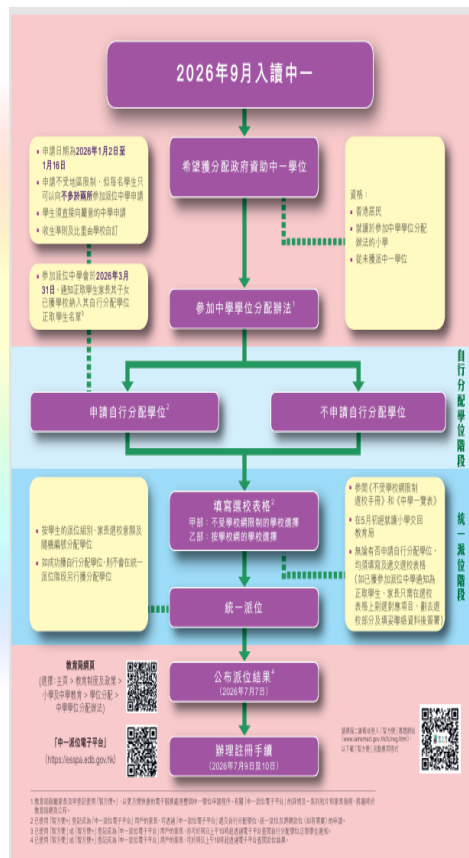
[illegible][illegible]

教育局 家長獲小學派發選校資料

■ 申請中一自行分配學位手冊

(2025年12月中以紙本及網上連結發佈)

2021 / 2023 年度中學學位分配辦法
SECONDARY SCHOOL PLACES ALLOCATION SYSTEM 2021/2023

申請中一自行分配學位手冊

HANDBOOK FOR
APPLICATION FOR SECONDARY ONE
DISCRETIONARY PLACES

教育局學位分配組
SCHOOL PLACES ALLOCATION SECTION
EDUCATION BUREAU



教育局 家長獲小學派發選校資料

■ 中學一覽表

(2026年4月下旬以紙本及網上連結發佈)

2022/2024 年度中學學位分配辦法
Secondary School Places Allocation System 2022/2024

中學一覽表 Secondary School List

新界第一網 (葵青區)
NET NT1 (KWAI TSING DISTRICT)



教育局 家長獲小學派發選校資料

■ 不受學校網限制選校手冊

(2026年4月下旬以紙本及網上連結發佈)

可供選擇的他區中學(填甲部用)

年度中學學位分配辦法 Secondary School Places Allocation System 南區 SOUTHERN DISTRICT					
學校 編號 School Code	學校名稱 Name of School	學校類別 School Type	預計 2026/27 學年 可供學位數 Planned Places for A/D Year in 2026/27 School Year	教學語言 Medium of Instruction	將於 2026/27 學年中一開設的科目 Planned Subjects in S1 in 2026/27 School Year
地址 Address	電話 Telephone Number	宗教 Religion			科目 Subjects
167	維多利亞中學 VICTORIA SECONDARY SCHOOL 香港灣仔林蔭道55號 55 WAH FU ROAD, POKFULAM, HK. 2550 3632	男女 CO-EDUCATIONAL 資助 AIDED 基督教 PROTESTANTISM / CHRISTIANITY	13	中文 Chinese	中國語文、數學、科學、中國歷史、綜合人文、 電腦、音樂、體育、生活教育、普通話(普)、 校本發展科目 Chinese Language, Mathematics, Science, Chinese History, Integrated Humanities, Computer Studies, Music, Physical Education, Life Education, Puhongho[PTH], School-Based Developed Subjects
				英文 English	英語語文 English Language
170	嘉諾聖心書院 SACRED HEART CANOSSIAN COLLEGE 香港灣仔林蔭道2號 2 CHEE LEE ROAD, POULAM, HK. 2550 4411	女 GIRLS 資助 AIDED 天主教 CATHOLICISM	2	中文 Chinese	中國語文、中國歷史、普通話(普) Chinese Language, Chinese History, Puhongho[PTH]
				英文 English	中國語文、數學、科學、綜合人文、普通話語文、 家庭、經濟、藝術、音樂、體育、護理、宗教教育 English Language, Mathematics, Science, Integrated Humanities, Computer Literacy, Home Economics, Visual Arts, Music, Physical Education, Religious Education
171	新會商會陳少敏紀念中學 SAH WU COMMERCIAL SOCIETY CHAN PAU SIK SCHOOL 香港灣仔林蔭道1號 1 SHUM WAN ROAD, WONG CHUK HANG, ABERDEEN, HK. 2553 5324	男女 CO-EDUCATIONAL 資助 AIDED —	10	中文 Chinese	中國語文、數學、科學、中國歷史、綜合人文、 普通話語文、設計與科技、家庭、商業、音樂、 體育、普通話(普) Chinese Language, Mathematics, Science, Chinese History, Integrated Humanities, Computer Literacy, Design And Technology, Home Economics, Visual Arts, Music, Physical Education, Puhongho[PTH]
				英文 English	英語語文 English Language
169	聖公會明道中學 SKH LUI MING CHOI SECONDARY SCHOOL 香港灣仔林蔭道57號 57 WAH FU ROAD, POKFULAM, HK. 2551 1111	男女 CO-EDUCATIONAL 資助 AIDED 基督教 PROTESTANTISM / CHRISTIANITY	10	中文 Chinese	中國語文、中國歷史、倫理/宗教教育、生活教育、 普通話(普) Chinese Language, Chinese History, Ethics/Religious Education, Life Education, Puhongho[PTH]
				英文 English	英語語文、數學、科學、綜合人文、普通話語文、 商業、體育 English Language, Mathematics, Science, Integrated Humanities, Computer Literacy, Visual Arts, Music, Physical Education

家長可在教育局網頁下載不受學校網限制選校手冊

<http://www.edb.gov.hk/>

本校『中一自行分配學位手冊』上載位置

中華基督教會協和小學(長沙灣) C.C.C. Heep Woh Primary School (Cheung Sha Wan)

學校簡介 學校資料 學校課程 學生園地 學生表現 活動剪影 家校聯繫 校友聯繫

- 升中資料
- 糾察團隊
- 綜合活動
- 聯課活動
- 班級情報站
- 壁畫故事廊
- 成長的天空

每週金句 上帝就照著自己的形像造人。

寓學習，於服務！
我們的領袖生團隊

★ 團隊精華片段

viu Ch.99
精彩内容
「也文也武同學仔」
觀看影片

最新消息

本校『中一自行分配學位手冊』上載位置



中華基督教會
協和小學 (長沙灣)
C.C.C. Heep Woh Primary School
(Cheung Sha Wan)

學校
簡介

學校
資料

學校
課程

學生
園地

學生
表現

活動
剪影

家校
聯繫

校友
聯繫



[首頁](#) > [升中資料](#)

升中資料

2026-2027年度入學 熱門直資中學申請期限

[中學學位分配辦法簡介2024/2026年度\(教育局文件\)](#)

[2025-2026全港中學開放日資料](#)

[2025-2026全港28間直資中學開放日資料](#)

[2025-2026九龍城區18間中學開放日資料](#)

2025-2026六年級中學面試題問卷調查

2025-2026年度六年級其他升中事項

[25/10/2025\(六\)小五升中講座講義內容](#)

[6/12/2025\(六\)P.5及P.6友好中學參觀日](#)



統一派位階段

- 扣除重讀生及自行分配學位後，學校餘下的學位將用於統一派位：
 - ◆ 10% 用作 **甲部** 「不受學校網限制」 (任何校網，包括學生所屬校網，最多選三所中學)
 - ◆ 90% 用作 **乙部** 「按學校網」 (學生所屬校網，最多選三十所中學)

跨網派位

**家長
遞交跨網派位
申請予小學**

小學 審閱家長遞交的 跨網派位申請

小學
遞交跨網派位申請
予教育局

教育局

編印獲批准跨網派位學生名單（第一批／最後一批）

編印不獲接納跨網派位學生名單（第一批／最後一批）

[illegible][illegible]

統一派位階段之跨網派位申請(紙本或電子)

(小學遞交教育局表格有指定限期)

第一輪申請截止: 2026年1月6日(星期二)

- 家長交小學期限:25年12月19日(五)

最後一輪申請截止: 2026年3月3日(星期二)

- 家長交小學期限:26年2月27日(五)

(建議家長第一輪及最後一輪跨網申請均用紙本遞交，以便校方檢視跨網住區證明等資料是否有效。)



學校網的劃分

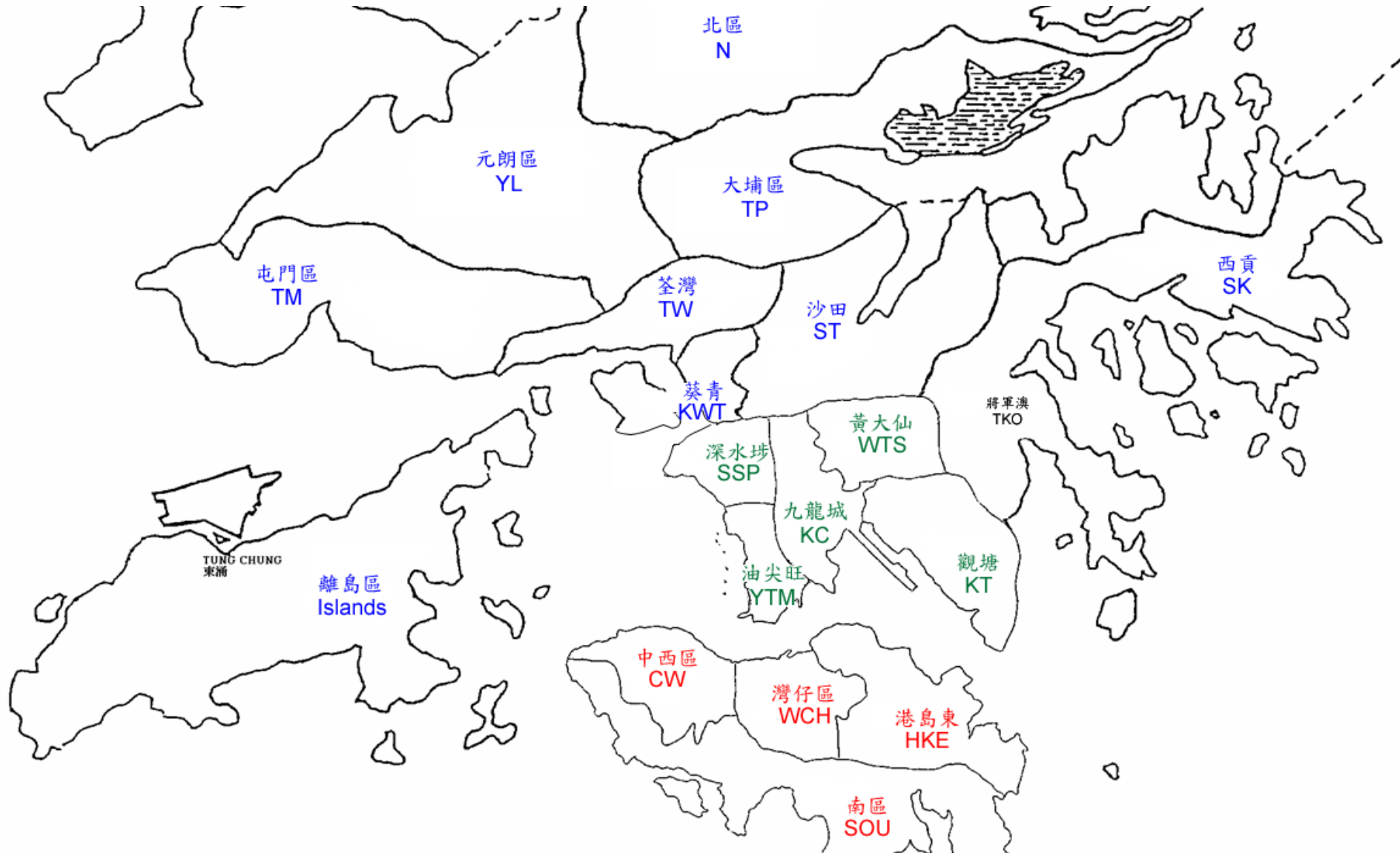

根據地方行政分界，全港共劃分為18個學校網，以便進行統一派位乙部按學校網的學位分配，學生所屬學校網為其就讀小學所在地區

1. 出生證明書（必須提交）
2. 填寫一份「申請跨網派位」表格(白色)+學校通告覆條
3. 獲教育局認可的居住地址證明文件包括已蓋釐印的租約、徵收差餉及/或地租通知書、公屋租約/租用證及租咭、住宅固網電話收費單，以及各公用事業機構，如煤氣及電力公司以及水務署發出的單據等。其他文件如銀行結算單及流動電話費帳單將不獲接納。（居住地址證明文件上必須載列家長/監護人，亦即繳稅人)的姓名及地址。）

統一派位階段之跨網派位申請

有關中一派位電子平台的用戶介面只供參考，或會因應系統發展而作出修改。

中一入學申請電子化實際操作簡介會

62



問與答

問： 如獲准跨網派位，學生在新學校網的派位組別是否不變？

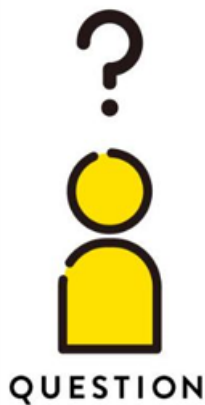

統一派位階段之跨網派位申請

63



問與答

答：獲准跨網派位的學生會以原屬學校網小學經調整後的校內成績，與新學校網的學生經調整後的校內成績比較，以決定該生在新學校網內所屬的派位組別。換言之，該生在原屬學校網的學校網派位組別與其在新學校網的學校網派位組別有可能不同。至於學生所屬的全港派位組別，則不會因獲准跨網派位而有所不同。



查詢

地址

九龍九龍塘沙福道19號
教育局九龍塘教育服務中心西座平台

電話

2832 7740 或 2832 7700

網址

教育局(www.edb.gov.hk)：主頁 > 幼稚園、小學及中學教育
> 教育制度 > 學位分配系統 > 中學學位分配辦法



謝謝!



升中自行選校的策略

主講嘉賓：
蔡世鴻校長



歡迎各位家長撥冗出席

謝謝！

