

中華基督教會協和小學(長沙灣)

2023-2024 升中自行選校 小六家長講座(一)

時間	程序
10:40-11:00	家長入座
11:00-11:30	認識升中自行選校紙本或電子申請方法 及 跨網事宜 講者：徐家康主任
11:30-12:15	升中自行選校的策略 主講嘉賓：蔡世鴻校長
12:15-13:00	中學資訊分享：中華基督教會銘賢書院 主講嘉賓：李揚真博士

認識升中

自行選校紙本或電子申請方法

及 統一派位跨網事宜

講者：

徐家康主任



* 遇有惡劣天氣，請留意電台 / 電視台的公布或瀏覽教育局網頁，以獲知任何特別安排

2024年9月入讀中一之協和長沙灣同學

10月初至12月中旬 - 六年級家長致函校長，申請**在學證明信**

- 申請最多**2間津貼中學**及其他**直資學校**
- **致校長信**一封
- 學生最近**3個學年**之活動、服務及獎項文件副本**1份**

10月12至17日 - 六年級同學進行**中、英、數及常報分測驗一**

- 申請日期為**2024年1月2日至1月16日**
- 中學預留最多**30%**的中一學位，自行取錄學生
- 申請不受地區限制，但學生只可以向不多於**兩**所參加派位的中學申請

申請自行分配學位

11月11日 - 六年級家長參加**升中自行選校家長講座**

自行分配學位階段

11月上旬 - 家長獲發【**2022/2024中學學位分配辦法**】簡介單張。另學校派發每位家長【**教育局中一派位電子平台家長戶口啟動碼**】
12月上旬 - 家長獲發【**中一自行分配學位申請表**】及**相關文件**。

- 家長遞交**第一輪跨網申請表格****2023年12月中旬**

11月23至29日 - 六年級同學進行**中、英、數、常、視及音報分考試一**

1月2至16日向中學遞交申請表格 / 1月-3月六年級同學參加有關中學進行之**面試**

1月18至23日 - 六年級同學進行**中、英、數及常報分測驗二**

3月18至21日 - 六年級同學進行**各科報分考試二**

3月27日中學**聯絡家長**公佈學生以**正選身份**被取錄之消息

- 家長遞交**第二輪跨網申請表格****2024年2月下旬**

自行收生階段完結

致函蔡校長申請 在學證明信

溫馨提示

各位家長： 「中一自行分配學位」將於2024年1月2日至1月16日進行申請 (部份非參加派位直資中學會早於上述日期截止申請)，請家長預留時間為貴子弟整理個人資料。如需申請學生證明信，請於下列日期前把學生資料交回學校辦理。

資料交回學校日期	收到證明信日期
11月10日(五)或之前	聖誕假期前
11月10日(五)之後	2024年1月

*請詳看白色通告-六年級學生申請學校證名書

協和小學(長沙灣)啟

29-9-2023



致函蔡校長申請 在學證明信

協和小學(長沙灣) 六年級學生申請學校證明書

參加中學學位分配辦法的中學將於 2024 年 1 月 2 日(星期二)至 1 月 16 日(星期二)同一時期接受中一自行分配學位申請，而今年可自行申請兩間中學。請家長自行登入教育統籌局網頁(www.edb.gov.hk)或協和小學長沙灣(www.heepwohcs.w.edu.hk)瀏覽有關自行分配學位的資料。由於自行申請學位時段縮短，以及學校準備證明信需時，所以今年提前辦理學生申請學校證明信工作，各位家長如欲替子弟自行申請中學，請盡早將有關資料交班主任辦理。申請證明信詳情如下：

1. 請家長致函校長請求發在學證明信(見背頁例子)，並說明擬申報哪兩間中學，函件須另紙書寫。
2. 交四、五年級成績表副本。
3. 申報 2023-2024/2022-2023/2021-2022 最近三年有關代表學校及校內外參賽活動，如田徑、舞蹈、詩班……等，並影印得獎活動獎狀、獎牌(正、背面及註明年度、項目及獎項如金、銀……)。

獎杯/獎牌影印或相片
2021-2022 年度
九龍西區小學學界水運會
4x100 亞軍

獎杯/獎牌影印或相片
2021-2022 年度
協和小學陸運會
100 米 冠軍

獎杯/獎牌影印或相片
2022-2023 年度
九龍西區小學學界水運會
擲項 季軍

4. 如果成績表已列印的獎項將不再列印。
5. 服務及活動方面只列印 2023-2024 年十二月份止的項目。
6. 有關能力考試如英國皇家鋼琴試七級(只列印最高成績)。
7. 請預留三個星期的工作天。如於 **11 月 10 日(五)或之前**交齊資料，家長可在聖誕節假前收到證明信；如於 **11 月 10 日(五)之後才交齊**資料，家長只能在 2024 年 1 月後才收到證明信。
8. 如果家長已將資料整理，方便校方處理，請列印一份繳交(無須交 USB)。
獎狀 2023-2024/2022-2023/2021-2022 順序疊在一起，並放進膠 file 內。一學年的計算：例 2022(9 月)至 2023(8 月底)
9. 填妥下表，連同獎狀及獎牌之副本，於 _____ 月 _____ 日前交班主任轉交校長。



致函蔡校長申請 在學證明信

茲證明

六年級____班學生_____ (英文姓名_____)由二零____年____月____起

至今在本校就讀。(以上各項由學生家長填寫)

_____同學在學期間，_____

_____。

(由老師/校長填寫)

致函蔡校長申請 **在學證明信**

--	--	--

以下是家長致函校長請求發之 **在學證明信** - (例子僅供家長參考)

致蔡世鴻校長:

本人為六年級 ____ 班學生 _____ 的家長，懇請為 小女 / 小兒 發出
在學證明信，以供小女/小兒 報讀兩間(資助/官立)中學 — _____、
_____ 及以下非參加派位直資中學 (如適用)：

僅供參考

_____。夾附為
小女 / 小兒 的簡歷和證明文件副本以供參考(包括四、五年級成績表)，萬分感謝!

家長簽名: _____

日期: _____



兩個階段

- 自行分配學位

(申請日期：2024年1月2日(二)至1月16日(二))

- 統一派位

(選校日期：每年4月下旬至5月初)



中學中一學位分配的百分比

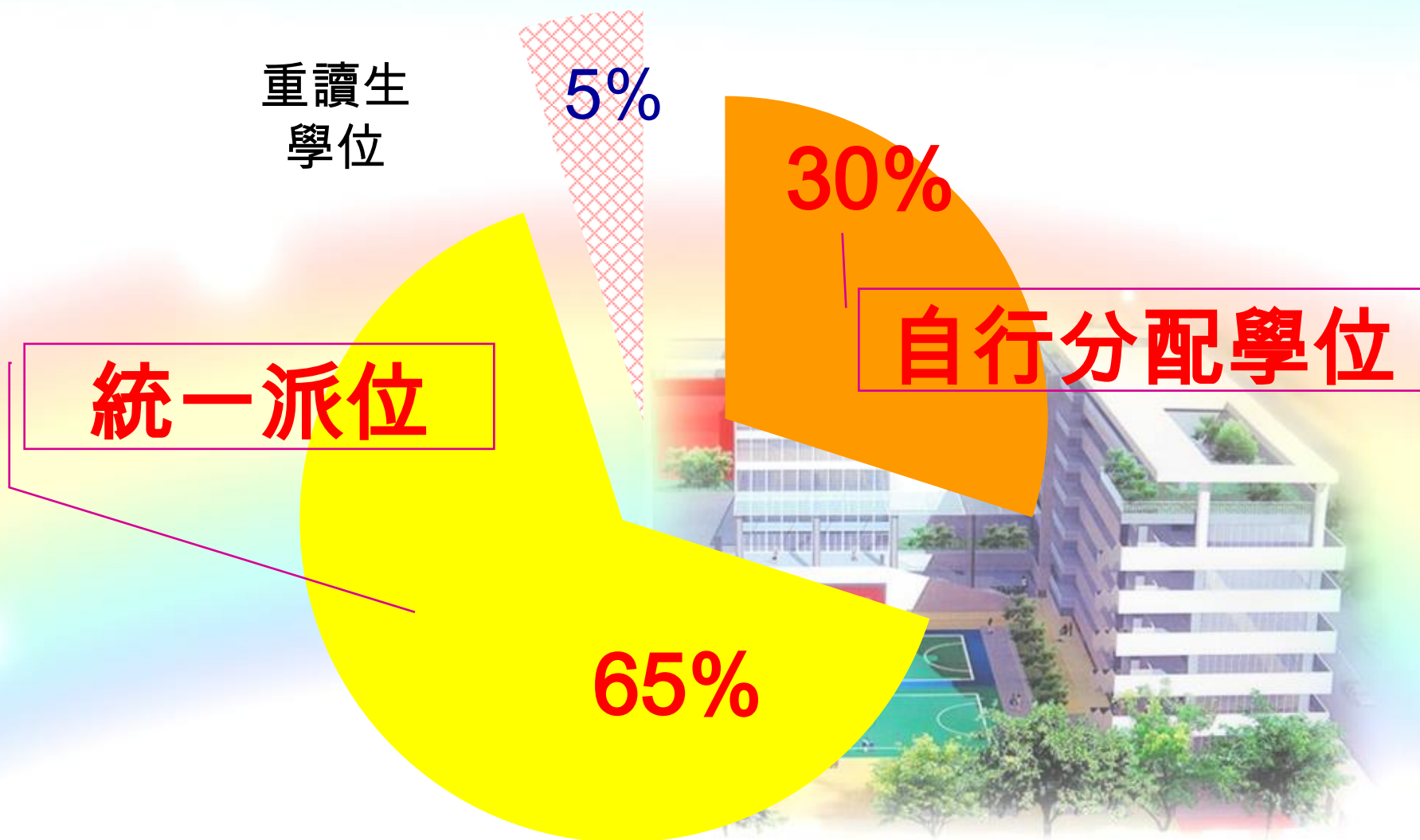

自行分配學位階段

家長

- 如要申請，不得多於 **兩** 所參加派位的中學，否則獲得自行分配學位的機會將被取消。
- 申請的中學不受地區限制。

自行分配學位階段

中學

- 根據訂定的收生準則及比重，自行取錄學生。
- 準則必須公平、公正、公開及合乎教育原則。
- 學校可設面試，但不准設筆試。



中一自行分配學位申請表(紙本樣本)

每名學生獲發兩份申請表(只適用於申請參加派位中學；不適用於申請非參加派位中學)

申請表
上半部

申請表上半部 (教育局存根)

教育局 Education Bureau
中學學位分配 Secondary School Places Allocation (SSPA)
2008/2010

中一自行分配學位申請表
(只供向參加中學學位分配辦法的中學作申請用)
Application Form for S1 Discretionary Place
(Only for Application to Schools Participating in SSPA)

學生編號 Student Reference No. 149858PU
申請編號 Application No. 50008
學生編號 SHEUNG CHUN PO 常進步
學生姓名 Name of Student 6A
性別 Sex 男 Male
LUI KEE PRIMARY SCHOOL
就讀小學 Primary School Attending

供家長填寫 To be Completed by Parent
申請中學名稱 Name of School Applied For

供中學專用 For Secondary School Use Only
學校編號 School Code
學校名稱及章號 School Name and Chop

教育局

申請表上半部 (學校存根)

教育局 Education Bureau
中學學位分配 Secondary School Places Allocation (SSPA)
2008/2010

中一自行分配學位申請表
(只供向參加中學學位分配辦法的中學作申請用)
Application Form for S1 Discretionary Place
(Only for Application to Schools Participating in SSPA)

學生編號 Student Reference No. 149858PU
申請編號 Application No. 50008
學生編號 SHEUNG CHUN PO 常進步
學生姓名 Name of Student 6A
性別 Sex 男 Male
LUI KEE PRIMARY SCHOOL
就讀小學 Primary School Attending

供家長填寫 To be Completed by Parent
申請中學名稱 Name of School Applied For

供中學專用 For Secondary School Use Only
學校編號 School Code
學校名稱及章號 School Name and Chop

中學

申請表上半部 (家長存根)

教育局 Education Bureau
中學學位分配 Secondary School Places Allocation (SSPA)
2008/2010

中一自行分配學位申請表
(只供向參加中學學位分配辦法的中學作申請用)
Application Form for S1 Discretionary Place
(Only for Application to Schools Participating in SSPA)

學生編號 Student Reference No. 149858PU
申請編號 Application No. 50008
學生編號 SHEUNG CHUN PO 常進步
學生姓名 Name of Student 6A
性別 Sex 男 Male
LUI KEE PRIMARY SCHOOL
就讀小學 Primary School Attending

供家長填寫 To be Completed by Parent
申請中學名稱 Name of School Applied For

供中學專用 For Secondary School Use Only
學校編號 School Code
學校名稱及章號 School Name and Chop

家長

申請表上半部 (學校選擇)

教育局 Education Bureau
中學學位分配 Secondary School Places Allocation (SSPA)
2008/2010

選校意願
(供申請中一自行分配學位用)
School Preference
(For S1 DP Application)

學生編號 Student Reference No. 149858PU
申請編號 Application No. 50008
就讀小學 Primary School Attending
申請中學名稱 Name of School Applied For

供家長填寫 To be Completed by Parent
申請中學名稱 Name of School Applied For

供中學專用 For Secondary School Use Only
學校編號 School Code
學校名稱及章號 School Name and Chop

次序 Preference
1
選擇 First choice

2

申請表
下半部

申請表下半部 (教育局存根)

教育局 Education Bureau
中學學位分配 Secondary School Places Allocation (SSPA)
2008/2010

中一自行分配學位申請表
(只供向參加中學學位分配辦法的中學作申請用)
Application Form for S1 Discretionary Place
(Only for Application to Schools Participating in SSPA)

學生編號 Student Reference No. 149858PU
申請編號 Application No. 50008
學生編號 SHEUNG CHUN PO 常進步
學生姓名 Name of Student 6A
性別 Sex 男 Male
LUI KEE PRIMARY SCHOOL
就讀小學 Primary School Attending

供家長填寫 To be Completed by Parent
申請中學名稱 Name of School Applied For

供中學專用 For Secondary School Use Only
學校編號 School Code
學校名稱及章號 School Name and Chop

教育局

申請表下半部 (學校存根)

教育局 Education Bureau
中學學位分配 Secondary School Places Allocation (SSPA)
2008/2010

中一自行分配學位申請表
(只供向參加中學學位分配辦法的中學作申請用)
Application Form for S1 Discretionary Place
(Only for Application to Schools Participating in SSPA)

學生編號 Student Reference No. 149858PU
申請編號 Application No. 50008
學生編號 SHEUNG CHUN PO 常進步
學生姓名 Name of Student 6A
性別 Sex 男 Male
LUI KEE PRIMARY SCHOOL
就讀小學 Primary School Attending

供家長填寫 To be Completed by Parent
申請中學名稱 Name of School Applied For

供中學專用 For Secondary School Use Only
學校編號 School Code
學校名稱及章號 School Name and Chop

中學

申請表下半部 (家長存根)

教育局 Education Bureau
中學學位分配 Secondary School Places Allocation (SSPA)
2008/2010

中一自行分配學位申請表
(只供向參加中學學位分配辦法的中學作申請用)
Application Form for S1 Discretionary Place
(Only for Application to Schools Participating in SSPA)

學生編號 Student Reference No. 149858PU
申請編號 Application No. 50008
學生編號 SHEUNG CHUN PO 常進步
學生姓名 Name of Student 6A
性別 Sex 男 Male
LUI KEE PRIMARY SCHOOL
就讀小學 Primary School Attending

供家長填寫 To be Completed by Parent
申請中學名稱 Name of School Applied For

供中學專用 For Secondary School Use Only
學校編號 School Code
學校名稱及章號 School Name and Chop

家長

申請表下半部 (學校選擇)

教育局 Education Bureau
中學學位分配 Secondary School Places Allocation (SSPA)
2008/2010

選校意願
(供申請中一自行分配學位用)
School Preference
(For S1 DP Application)

學生編號 Student Reference No. 149858PU
申請編號 Application No. 50008
就讀小學 Primary School Attending
申請中學名稱 Name of School Applied For

供家長填寫 To be Completed by Parent
申請中學名稱 Name of School Applied For

供中學專用 For Secondary School Use Only
學校編號 School Code
學校名稱及章號 School Name and Chop

次序 Preference
2
選擇 First choice

1

中一自行分配學位申請表(樣本)

其中一份申請表 (上半部或下半部) , 如以下圖示:

教育局

教育局存根
EDB's Copy

中學

學校存根
School's Copy

家長

家長存根
Parent's Copy

家長

教育局 Education Bureau
中學學位分配 Secondary School Places Allocation (SSPA)
2008/2010

中一自行分配學位申請表
(只供向參加中學學位分配辦法的中學作申請用)
Application Form for S1 Discretionary Place
(Only for Application to Schools Participating in SSPA)

B325698 149858PU 50008
學生編號 Student Reference No. 申請編號 Application No. 小學編號 PAU
SHEUNG CHUN PO 常進步 6A
學生姓名 Name of Student 班別 Class
F 02/09/1998
性別 Sex 出生日期(日/月/年) Date of Birth (D/M/Y)
LUI KEE PRIMARY SCHOOL
就讀小學 Primary School Attending

供家長填寫 To be Completed by Parent
申請中學名稱 Name of School Applied For
九龍華仁中學

供中學專用 For Secondary School Use Only
學校編號 School Code
學校名稱及蓋章 School Name and Chop

教育局 Education Bureau
中學學位分配 Secondary School Places Allocation (SSPA)
2008/2010

中一自行分配學位申請表
(只供向參加中學學位分配辦法的中學作申請用)
Application Form for S1 Discretionary Place
(Only for Application to Schools Participating in SSPA)

B325698 149858PU 50008
學生編號 Student Reference No. 申請編號 Application No. 小學編號 PAU
SHEUNG CHUN PO 常進步 6A
學生姓名 Name of Student 班別 Class
F 02/09/1998
性別 Sex 出生日期(日/月/年) Date of Birth (D/M/Y)
LUI KEE PRIMARY SCHOOL
就讀小學 Primary School Attending

供家長填寫 To be Completed by Parent
申請中學名稱 Name of School Applied For
九龍華仁中學

供中學專用 For Secondary School Use Only
學校編號 School Code
學校名稱及蓋章 School Name and Chop

教育局 Education Bureau
中學學位分配 Secondary School Places Allocation (SSPA)
2008/2010

中一自行分配學位申請表
(只供向參加中學學位分配辦法的中學作申請用)
Application Form for S1 Discretionary Place
(Only for Application to Schools Participating in SSPA)

B325698 149858PU 50008
學生編號 Student Reference No. 申請編號 Application No. 小學編號 PAU
SHEUNG CHUN PO 常進步 6A
學生姓名 Name of Student 班別 Class
F 02/09/1998
性別 Sex 出生日期(日/月/年) Date of Birth (D/M/Y)
LUI KEE PRIMARY SCHOOL
就讀小學 Primary School Attending

供家長填寫 To be Completed by Parent
申請中學名稱 Name of School Applied For
九龍華仁中學

供中學專用 For Secondary School Use Only
學校編號 School Code
學校名稱及蓋章 School Name and Chop

教育局 Education Bureau
中學學位分配 SSPA
2008/2010

選校意願
(供申請中一自行分配學位用)
School Preference
(For S1 DP Application)

B325698
學生編號 Student Reference No.
149858PU
申請編號 Application No.
供家長填寫
To be Completed by Parent
申請中學名稱
Name of School Applied For
九龍華仁中學

選校次序
Order of School Preference
1或2

- 家長只需根據選校意願，在各存根上，填上申請中學名稱
- 家長毋須向中學申明選校次序 (遞交申請前，先行撕下及保留選校次序)
- 申請方式: 必須 **專人遞交** (不接受郵寄)

各中學對申請學生進行面試篩選

1月16日申請截止 1月-3月進行面試

- 除中學申請表外，學生須備4至6年級成績表、最近3個學年之活動、服務及獎項文件副本(portfolio)、小學證明信。
- 如何應付面試？

利用「中一派位電子平台」

遞交中一自行分配學位申請



「中一派位電子平台」主要功能

家長帳戶

- 註冊及登入方法 - 「智方便+」 / 「智方便」
- 遞交自行分配學位申請
- 接收自行分配學位正取學生的通知
- 遞交統一派位申請
- 接收派位結果
- 到獲派中學註冊

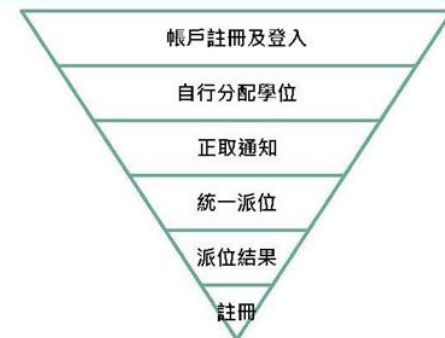

使用此平台需要先安裝「智方便+」程式



- 家長用戶的權限根據帳戶類別發放
- 根據《電子交易條例》（第553章），「智方便+」提供具法律效力的數碼簽署功能，以供處理法定文件及相關程序

帳戶類別	自行分配學位的申請 (一月)	自行分配學位 正取生通知 (三月底)	統一派位階段 選校 (四月 - 五月)	派位結果公布 (七月)
智方便+	✓	✓	✓	✓
智方便	✗	✓	✗	✓



中一派位電子平台概覽



註冊及登入方法（家長桌面）

- 一般而言，在家長 / 監護人建立帳戶後（即家長 / 監護人以其「智方便+」 / 「智方便」綁定學生的中一派位電子平台帳戶），帳戶的連繫便不能更改
- 家長如有多於一名子女參加同一年度的中一派位，應先以其中一名子女的資料建立帳戶，然後再於電子平台加入另一名子女的資料，無需重覆登記
- 為有效處理眾多家長的申請，中一派位電子平台每次登入後的使用時限為30分鐘，申請程序須在30分鐘內完成
- 如有需要，家長可善用「儲存為草稿」的功能，在下次登入時繼續填寫申請



中一派位電子平台概覽

註冊及登入方法 - 「智方便+」 / 「智方便」帳戶 (家長桌面)

● 步驟1：建立帳戶



eSSPA 中一派位電子平台 2021/2023年度

新用戶

請使用學生編號和啟動碼建立你的中一派位電子平台帳戶，並透過 2021/2023年度 中學學位分配辦法申請中一學位。



在中一派位電子平台使用申請功能和提交數碼簽名申請均須擁有「智方便+」帳戶。 [了解更多](#)

建立帳戶

現有用戶

 智方便登入

[了解更多](#)

為確保中一派位電子平台順利運作，每次登入後的使用時限為 30 分鐘。請在 30 分鐘內完成申請程序。如有需要，你可善用「儲存為草稿」的功能，在下次登入時繼續編輯有關申請。

遞交自行分配學位申請（家長桌面）

● 步驟1：選擇遞交自行分配學位申請的選校次序



eSSPA

電子平台

2021/2023年度中學學位分配

學生

學生編號

2022-08-09 - 2022-08-21 接受申請
自行分配學位申請

2022-08-09 - 2022-08-21
自行分配學位正取學生通知

2022-08-09 - 2022-09-13 接受申請
統一派位申請

2022-08-09 - 2022-09-10 接受申請
中學學位分配辦法派位結果

中一自行分配學位申請

① 中一自行分配學位申請注意事項



中一自行分配學位

選校次序1(首選)

現在申請



中一自行分配學位

選校次序2(次選)

現在申請

家長請留意，申請表一經提交，不可撤回、取消或更改選校次序。

本年度自行分配學位申請日期為2023年1月3日至1月17日。參加中學學位分配辦法的中學將於2023年3月31日透過書面及電話通知所有正取學生的家長其子女已獲學校納入其自行分配學位正取學生名單。

遞交自行分配學位申請 (家長桌面)

● 步驟 2：選擇申請中學名稱

➤ 按不同的篩選準則選擇學校

eSSPA
電子平台
2021/2023年度中學學位分配

- 學生
- 2022-08-09 - 2022-08-21 自行分配學位申請
- 2022-08-09 - 2022-08-21 自行分配學位正取學生通知
- 2022-08-09 - 2022-09-13 第一派位申請
- 2022-08-09 - 2022-09-10 中學學位分配辦法派位結果

中一自行分配學位申請 選校次序 (首選)

(只適用於申請參加中學學位分配辦法的學校)

學生編號
申請編號 E26331ZF
學生姓名
學生姓名
性別 男
出生日期 (日 / 月 / 年)
就讀小學

申請中學名稱

按學校編號 / 學校名稱搜尋

中一自行分配學位申請注
意事項

參加2021/2023年度中學學位
分配辦法的學校名單

參加2021/2023年度中學學位分配辦法的學校
名單

學校網
請選擇

學校編號

學校名稱

學校類別
請選擇

資助類別
請選擇

宗教
請選擇

搜尋

重設

自行分配學位

參加2021/2023年度中學學位分配辦法的學校
名單

< 重新搜尋

尋找到 12 所學校

HONG KONG SECONDARY
SCHOOL
香港中學

學校網 灣仔區
學校類別
資助類別 資助 學校編號 99
宗教 佛教
中一自行分配學位40 9
數目

加入選擇

LUI KEI SECONDARY SCHOOL
呂祺中學

學校網 灣仔區
學校類別
資助類別 官立 學校編號 99
中一自行分配學位40 8
數目

加入選擇

把學校加進選擇內

遞交自行分配學位申請（家長桌面）

● 步驟3：上載文件

- 家長須上載學生的身份證明文件副本（**必須遞交**）
- 家長亦可上載申請中學所需文件，如證書、獎狀（詳情請自行瀏覽相關學校網頁）
- 支援檔案格式
 - ◆ 常用圖片格式
(GIF、BMP、PNG、JPEG)
 - ◆ PDF
- 檔案大小上限合共25MB（包括首選及次選的自行分配學位申請）

上載學生身份證明文件

上載學生身份證明文件（例如香港身份證 / 香港出生證明書 / 其他身份證明文件）副本（必須上載）

① 檔案大小：每名學生所上傳的檔案（包括向兩所中學提交自行分配學位的申請）大小上限為25MB 已使用：0.00 MB/25MB

② 系統支援PDF 格式及常用圖片檔案格式（GIF、BMP、PNG 和JPEG）

選擇檔案

未有選擇檔案

上載申請中學所需證明文件

例如由申請中學自訂，並已填妥的申請表、證書及獎狀

① 檔案大小：每名學生所上傳的檔案（包括向兩所中學提交自行分配學位的申請）大小上限為25MB（已使用：0.00 MB/25MB）

② 系統支援PDF 格式及常用圖片檔案格式（GIF、BMP、PNG 和JPEG）

選擇檔案

未有選擇檔案



遞交自行分配學位申請 (家長桌面)



● 步驟4：確認及提交申請

確認及提交申請

中一自行分配學位申請

學生編號

申請編號

學生姓名

學生姓名

性別

出生日期 (日/月/年)

就讀小學

選校次序 (首選)

申請中學名稱

編輯

上傳學生身份證明文件

↓ 2020_col_1.pdf

編輯

上傳證明文件

↓ Testing Personal ID.JPG

編輯

聲明

本人現提交申請表供學校處理。本人聲明據本人所知所信，本申請表內所填報的各項資料均屬真確無訛。

本人已細閱及完全明白《中一自行分配學位申請注意事項》及《私隱聲明》的所有內容。

家長/監護人簽署



「智方便+」數碼簽署

日期 2022年08月15日



遞交自行分配學位申請（家長桌面）



- 智方便帳戶不能夠遞交自行分配學位申請

eSSPA

中一派位電子平台

2021/2023年度

學生

孫X穎

學生編號 Y7633805

8.11.2022 - 30.11.2022 現在申請

自行分配學位申請

8.11.2022 - 30.11.2022 查閱

自行分配學位正取學生通知

8.11.2022 - 30.11.2022 現在申請

統一派位申請

8.11.2022 - 30.11.2022 查閱

中學學位分配辦法派位結果



你需要把「智方便」升級至「智方便+」方可利用數碼簽署功能以透過中一派位電子平台遞交申請。有關升級「智方便」戶口之詳情，請參閱「[智方便](#)」網站。

中一自行分配學位申請

① [申請中一自行分配學位注意事項](#)



中一自行分配學位
選校次序1 (首選)

現在申請



中一自行分配學位
選校次序2 (次選)

現在申請



遞交自行分配學位申請

●中學學位分配辦法機制不變

- 自行分配學位的申請不受地區限制
- 無論有關申請是以紙本還是透過中一派位電子平台遞交，均不得向多於兩所參加派位的中學遞交申請，否則其子女獲得自行分配學位的機會將被取消
- 無論有關申請是以紙本還是透過中一派位電子平台遞交，中一自行分配學位申請一經遞交，便不可撤回、取消或更改選校次序



遞交自行分配學位申請

- 家長必須留意，如他們向多於兩所參加派位中學申請自行分配學位，無論有關申請是以紙本還是透過「中一派位電子平台」遞交，其子女獲自行分配學位的機會將被取消

情況	紙本申請 (選校次序1)	紙本申請 (選校次序2)	電子平台 (選校次序1)	電子平台 (選校次序2)	備註
1			中學A	中學B	✓
2	中學A	中學B			✓
3	中學A			中學B	✓
4	中學A	中學B	中學C		X
5	中學B	中學A	中學A	中學B	X

註1：本年度仍接受紙本申請

註2：家長需按現行的安排申請賽馬會體藝中學及非參加派位直資中學，直接向學校提出申請

自行分配學位的配對

家長	學校	教育局
一個選擇 (即選校次序1) 或 兩個選擇 (即選校次序1及2)	正取 及 備取名單	<ul style="list-style-type: none">■ 將家長的選校次序和學校的正取及備取名單作配對■ 按家長的選校次序分配學位

3月27日參加派位中學會通知(打電話及書面通知)正取學生



接收自行分配學位正取學生的通知 (家長桌面)

自行分配學位正取學生通知

School Cycle 2021/2023
Student Reference No. XXXXXXXX
Name of Student XXX
Sex F
Primary School XXXXXXXX

Secondary School admitted	HONG KONG SECONDARY SCHOOL 香港中學
Address	香港灣仔
Telephone no. for enquires	12345678
School Profile	🔗

參加派位中學

Secondary School admitted	LUI KEI SECONDARY SCHOOL 呂祺中學
Address	香港
Telephone no. for enquires	23456789
School Profile	🔗

Secondary School admitted	Jockey Club Ti-I College 賽馬會體藝中學
Address	香港新界沙田火炭樂景街五至七號
Telephone no. for enquires	26917150
School Profile	🔗

賽馬會體藝中學 (如適用)



接收自行分配學位正取學生的通知（家長桌面）

eSSPA

中一派位電子平台
2021/2023年度

學生

8.11.2022 - 30.11.2022 **現在申請**
自行分配學位申請

8.11.2022 - 30.11.2022 **查閱**
自行分配學位正取學生通知

8.11.2022 - 30.11.2022 **現在申請**
統一派位申請

8.11.2022 - 30.11.2022 **查閱**
中學學位分配辦法派位結果

其他申請 **現在申請**
跨網派位申請

《自行分配學位正取學生名單》

派位年度
學生編號
學生姓名
性別
就讀小學

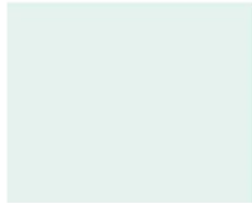

未獲納入申請中學的《自行分配學位正取學生名單》

注意事項

通知安排屬行政措施，現行中學學位分配辦法機制和程序並無改變。參加派位中學向家長發出的通知並非正式的派位結果，家長毋須即時到有關中學辦理入學註冊手續。待 2022年7月12日中一派位結果正式公布後，家長會獲發《派位證》和《入學註冊證》，屆時須在指定註冊日期內到獲派中學辦理註冊手續。



家長獲小學派發選校資料

家庭與學校合作事宜委員會

中學概覽 (2023年12月中派發)

教育局

- **申請中一自行分配學位手冊**
(2023年12月中派發)
- **中學一覽表及不受學校網限制選校手冊**
(2024年4月下旬派發)

本校『中一自行分配學位手冊』上載位置



中華基督教會
協和小學 (長沙灣)
C.C.C. Heep Woh Primary School
(Cheung Sha Wan)

學校簡介 | 學校資料 | 學校課程 | **學生園地** | 學生表現 | 活動剪影 | 家校聯繫 | 校友聯繫

- 升中資料
- 糾察團隊
- 綜合活動
- 聯課活動
- 班級情報站
- 壁畫故事廊

申請2024年度小一入學
「小一自行分配學位」

每週金句

耶穌對他們說

鍾	重	波
-		/
滿	貨	客
到	可	明
+	×	□
標	點	取消

選字形的左上方之符徵
按 0 選字符 / 檢字方法
前一字符碼: 1 9 0

本校『中一自行分配學位手冊』上載位置



升中資料

2024-2025年度入學 熱門直資中學申請期限

[2024-25 女拔中一入學申請期限](#)

[2024-25 德望中一入學申請期限](#)

[2024-25 協恩中一入學申請期限](#)

[直資中學入學簡介會及申請期限一覽表2024](#)

[直資學校學費大比拼](#)

其他升中資訊

[2023-2024「六年級自行選校家長講座」及「智方便+ iAM Smart」程式登記步驟-通告\(70\)](#)

[2023-2024小五升中講座投影片](#)

[2023-2024六年級升中事務日程 及「中學開放日 入學簡介會」資料-通告\(68\)](#)

[2023-2024六年級學生向校長申請學校證明書事宜](#)

[2023-2024有關報讀非參加派位直資中學應注意的事項-通告\(69\)](#)



統一派位階段

- 扣除重讀生及自行分配學位後，學校餘下的學位將用於統一派位：
 - ◆ **10%** 用作 **甲部** 「不受學校網限制」 (任何校網，包括學生所屬校網，最多選三所中學)
 - ◆ **90%** 用作 **乙部** 「按學校網」 (學生所屬校網，最多選三十所中學)

統一派位階段之跨網派位申請(紙本或電子)

(小學遞交教育局表格有指定限期)

(建議家長若第一輪申請，用紙本遞交)

第一輪申請截止： 2024年1月3日(星期三)

最後一輪申請截止： 2024年3月1日(星期五)



學校網的劃分

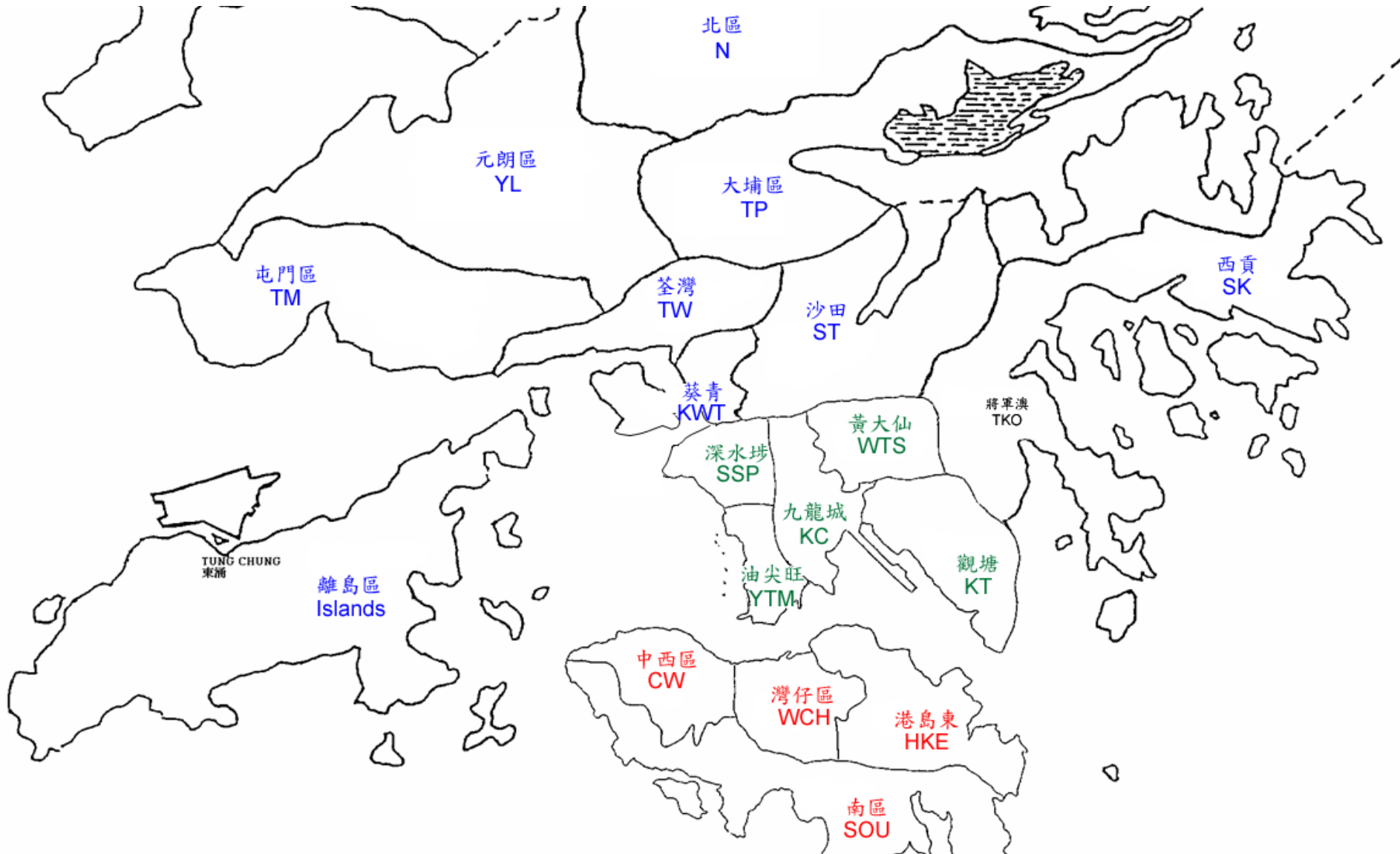

根據地方行政分界，全港共劃分為18個學校網，以便進行統一派位乙部按學校網的學位分配，學生所屬學校網為其就讀小學所在地區

出生證明書 (必須提交)

填寫一份「申請跨網派位」表格 + 學校通告覆條
獲教育局認可的居住地址證明文件包括已蓋釐印
的租約、徵收差餉及/或地租通知書、公屋租約/租
用證及租咭、住宅固網電話收費單，以及各公用
事業機構，如煤氣及電力公司以及水務署發出的
單據等。其他文件如銀行結算單及流動電話費帳
單將不獲接納。(居住地址證明文件上必須載列家
長/監護人，亦即繳稅人)的姓名及地址。)

查詢

地址

九龍觀塘偉業街223號宏利金融中心2樓2室
及A座8樓804B-807室

電話

2832 7740 或 2832 7700

網址

教育局(www.edb.gov.hk) : 主頁 > 幼稚園、小學及中學教育
> 教育制度 > 學位分配系統 > 中學學位分配辦法



謝謝!



升中自行選校的策略

主講嘉賓：
蔡世鴻校長



中華基督教會協和小學(長沙灣)



中學資訊分享

中華基督教會銘賢書院

主講嘉賓：**李揚真博士**

日期：11月11日(星期六)

時間：上午12:15-13:00

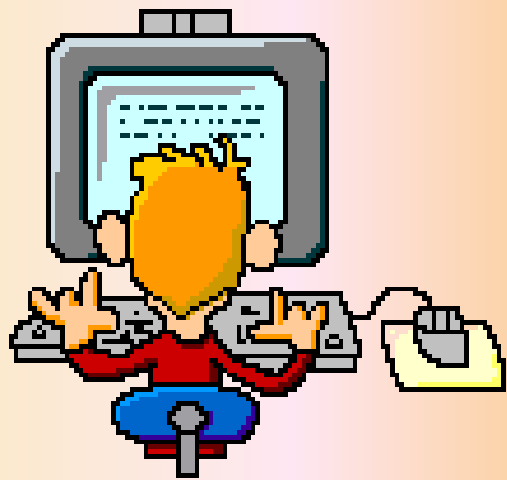

歡迎各位家長撥冗出席

謝謝！

