

# 中華基督教會協和小學(長沙灣)

2022-2023 升中自行選校 小六家長講座(一)

時間	程序
10:30-11:00	中學資訊(一): 中華基督教會銘賢書院 主講嘉賓: 李揚真博士 及
11:00-11:30	中學資訊(二): 九龍真光中學 主講嘉賓: 李伊瑩校長
11:30-12:00	認識升中自行選校 及 跨網事宜 講者: 徐家康主任
12:00-13:00	升中自行選校的策略 及 提問環節 主講嘉賓: 蔡世鴻校長

中華基督教會協和小學(長沙灣)



# 中學資訊(一)

中華基督教會銘賢書院

主講嘉賓：李揚真博士

日期：11月12日(星期六)

時間：上午10:30-11:00

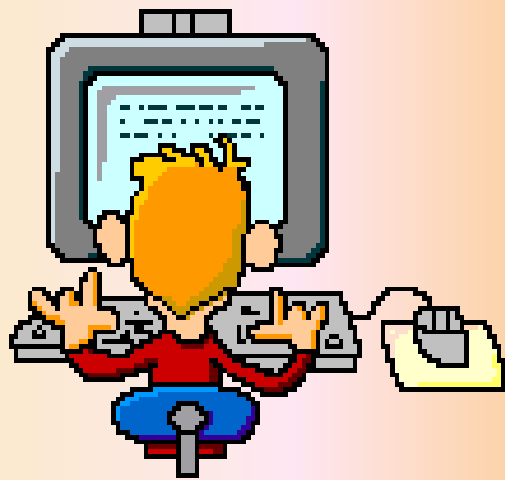

中華基督教會協和小學(長沙灣)



# 中學資訊(二)

## 九龍真光中學

主講嘉賓：李伊瑩校長

日期：11月12日(星期六)

時間：上午11:00-11:30

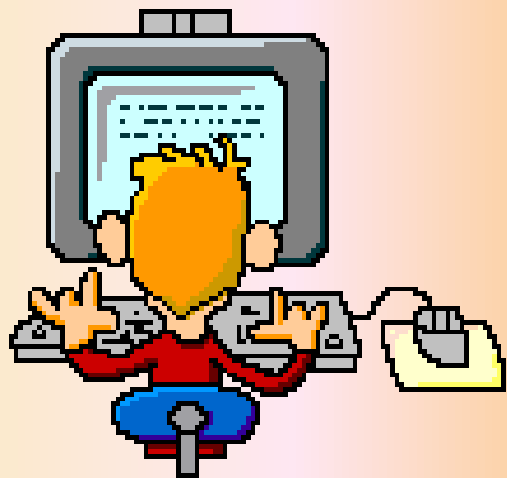

# 認識升中自行選校 及 跨網事宜

講 者：

徐家康主任



\* 遇有惡劣天氣，請留意電台 / 電視台的公布或瀏覽教育局網頁，以獲知任何特別安排

## 2023年9月入讀中一之協和長沙灣同學

10月初至12月中旬 - 六年級家長致函校長，申請**在學證明信**

- 申請最多**2間津貼中學**及其他**直資學校**
- **致校長信**一封
- 學生最近**3個學年**之活動、服務及獎項文件副本1份

10月13至18日 - 六年級同學進行**中、英、數及常報分測驗一**

- 申請日期為**2023年1月3日至1月17日**
- 中學預留最多**30%**的中一學位，自行取錄學生
- 申請不受地區限制，但學生只可以向不多於**兩**所參加派位的中學申請

申請自行分配學位

11月12日 - 六年級家長參加升中自行選校家長講座

自行分配學位階段

11月上旬 - 家長獲發【**2021/2023中學學位分配辦法**】簡介單張及光碟。  
12月上旬 - 家長獲發【**中一自行分配學位申請表**】及**相關文件**。

- 家長遞交第一輪跨網申請表格**2022年12月中旬**

11月24至29日 - 六年級同學進行**中、英、數、常、視及音報分考試一**

1月3至17日向中學遞交申請表格 / 1月-3月六年級同學參加有關中學進行之**面試**

1月12至17日 - 六年級同學進行**中、英、數及常報分測驗二**

3月15至21日 - 六年級同學進行**各科報分考試二**

- 家長遞交第二輪跨網申請表格**2023年2月下旬**

3月31日中學**聯絡家長**公佈學生以正選身份被取錄之消息

自行收生階段完結



# 致函蔡校長申請 在學證明信

## 溫馨提示

各位家長： 「中一自行分配學位」將於2023年1月3日至1月17日進行申請（部份直資中學會早於上述日期截止申請），請家長預留時間為貴子弟整理個人資料。如需申請學生證明信，請於下列日期前把學生資料交回學校辦理。

資料交回學校日期	收到證明信日期
11月30日或之前	聖誕假期前
12月1日或之後	2023年1月

\*請詳看白色通告-六年級學生申請學校証名書

協和小學(長沙灣)啟

10-10-2022





# 兩個階段

- 自行分配學位

(申請日期：2023年1月3日(二)至1月17日(二))

- 統一派位

(選校日期：每年4月下旬至5月初)





# 中學中一學位分配的百分比

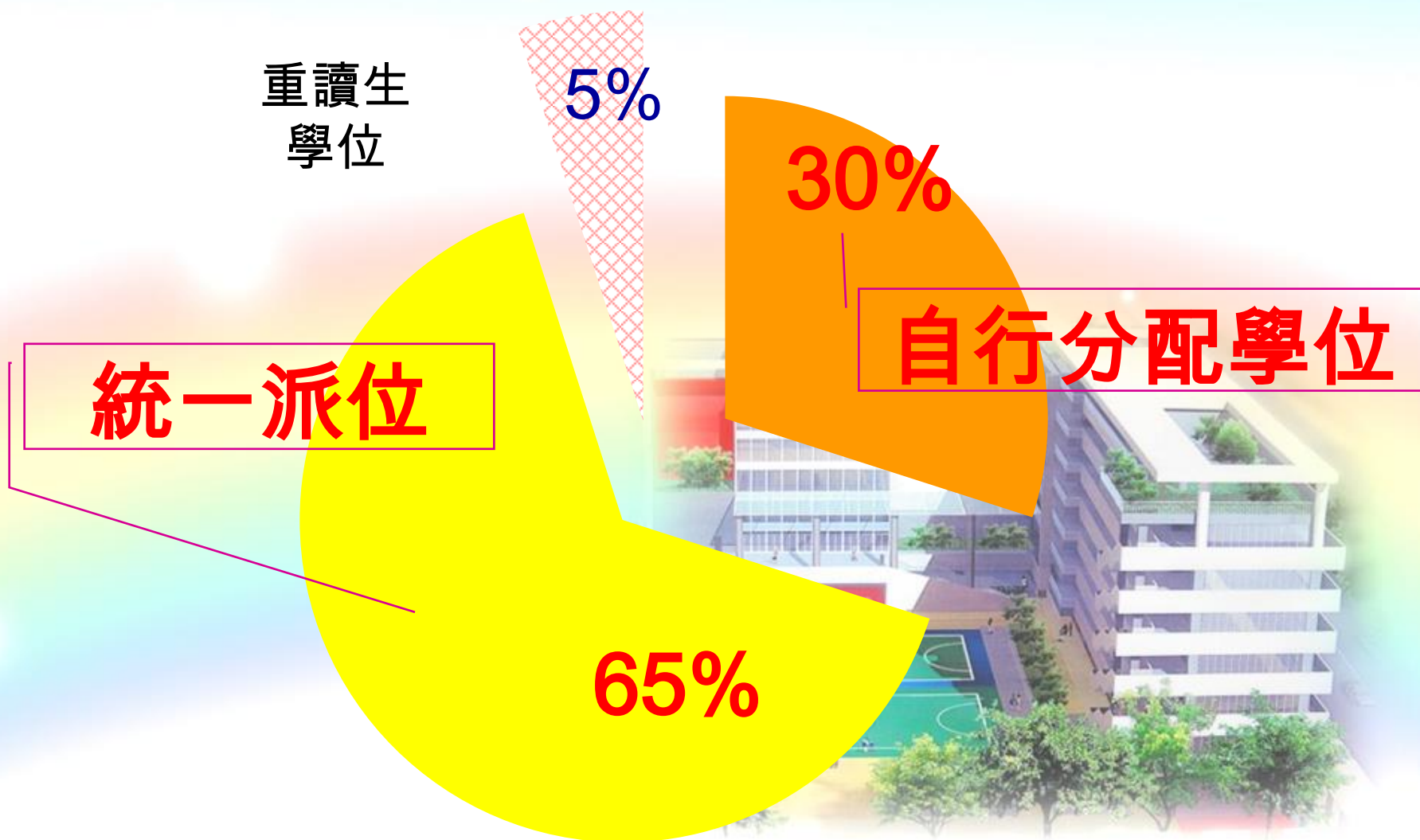

# 自行分配學位階段

## 家長

- 如要申請，不得多於 **兩** 所參加派位的中學，否則獲得自行分配學位的機會將被取消。
- 申請的中學不受地區限制。

# 自行分配學位階段

## 中學

- 根據訂定的收生準則及比重，自行取錄學生。
- 準則必須公平、公正、公開及合乎教育原則。
- 學校可設面試，但不准設筆試。





# 中一自行分配學位申請表(樣本)

每名學生獲發兩份申請表(只適用於申請參加派位中學；不適用於申請非參加派位中學)

申請表  
上半部

申請表上半部 (教育局存根 E.D.B.'s Copy)

教育局 Education Bureau  
中學學位分配 Secondary School Places Allocation (SSPA)  
2008/2010

中一自行分配學位申請表  
(只供向參加中學學位分配辦法的中學作申請用)  
Application Form for S1 Discretionary Place  
(Only for Application to Schools Participating in SSPA)

學生編號 Student Reference No. 149858PU  
申請編號 Application No. 6A  
小學編號 PAU  
學生姓名 Name of Student SHEUNG CHUN PO  
常進步  
性別 Sex F  
出生日期 Date of Birth (D/M/Y) 02/1998  
LUI KEE PRIMARY SCHOOL  
就讀小學 Primary School Attending

供家長填寫 To be Completed by Parent  
申請中學名稱 Name of School Applied For

供中學專用 For Secondary School Use Only  
學校編號 School Code  
學校名稱及章號 School Name and Chop

教育局

申請表上半部 (學校存根 School's Copy)

教育局 Education Bureau  
中學學位分配 Secondary School Places Allocation (SSPA)  
2008/2010

中一自行分配學位申請表  
(只供向參加中學學位分配辦法的中學作申請用)  
Application Form for S1 Discretionary Place  
(Only for Application to Schools Participating in SSPA)

學生編號 Student Reference No. 149858PU  
申請編號 Application No. 6A  
小學編號 PAU  
學生姓名 Name of Student SHEUNG CHUN PO  
常進步  
性別 Sex F  
出生日期 Date of Birth (D/M/Y) 02/1998  
LUI KEE PRIMARY SCHOOL  
就讀小學 Primary School Attending

供家長填寫 To be Completed by Parent  
申請中學名稱 Name of School Applied For

供中學專用 For Secondary School Use Only  
學校編號 School Code  
學校名稱及章號 School Name and Chop

中學

申請表上半部 (家長存根 Parent's Copy)

教育局 Education Bureau  
中學學位分配 Secondary School Places Allocation (SSPA)  
2008/2010

中一自行分配學位申請表  
(只供向參加中學學位分配辦法的中學作申請用)  
Application Form for S1 Discretionary Place  
(Only for Application to Schools Participating in SSPA)

學生編號 Student Reference No. 149858PU  
申請編號 Application No. 6A  
小學編號 PAU  
學生姓名 Name of Student SHEUNG CHUN PO  
常進步  
性別 Sex F  
出生日期 Date of Birth (D/M/Y) 02/1998  
LUI KEE PRIMARY SCHOOL  
就讀小學 Primary School Attending

供家長填寫 To be Completed by Parent  
申請中學名稱 Name of School Applied For

供中學專用 For Secondary School Use Only  
學校編號 School Code  
學校名稱及章號 School Name and Chop

家長

申請表上半部 (學校選擇表)

教育局 Education Bureau  
中學學位分配 Secondary School Places Allocation (SSPA)  
2008/2010

選擇意願  
(供申請中一自行分配學位用)  
School Preference  
(For S1 DP Application)

學生編號 Student Reference No. 149858PU  
申請編號 Application No. 6A  
小學編號 PAU  
學生姓名 Name of Student SHEUNG CHUN PO  
常進步  
性別 Sex F  
出生日期 Date of Birth (D/M/Y) 02/1998  
LUI KEE PRIMARY SCHOOL  
就讀小學 Primary School Attending

供家長填寫 To be Completed by Parent  
申請中學名稱 Name of School Applied For

供中學專用 For Secondary School Use Only  
學校編號 School Code  
學校名稱及章號 School Name and Chop

Order of School Preference  
1  
選擇 First choice

1  
2

申請表  
下半部

申請表下半部 (教育局存根 E.D.B.'s Copy)

教育局 Education Bureau  
中學學位分配 Secondary School Places Allocation (SSPA)  
2008/2010

中一自行分配學位申請表  
(只供向參加中學學位分配辦法的中學作申請用)  
Application Form for S1 Discretionary Place  
(Only for Application to Schools Participating in SSPA)

學生編號 Student Reference No. 149858PU  
申請編號 Application No. 6A  
小學編號 PAU  
學生姓名 Name of Student SHEUNG CHUN PO  
常進步  
性別 Sex F  
出生日期 Date of Birth (D/M/Y) 02/1998  
LUI KEE PRIMARY SCHOOL  
就讀小學 Primary School Attending

供家長填寫 To be Completed by Parent  
申請中學名稱 Name of School Applied For

供中學專用 For Secondary School Use Only  
學校編號 School Code  
學校名稱及章號 School Name and Chop

教育局

申請表下半部 (學校存根 School's Copy)

教育局 Education Bureau  
中學學位分配 Secondary School Places Allocation (SSPA)  
2008/2010

中一自行分配學位申請表  
(只供向參加中學學位分配辦法的中學作申請用)  
Application Form for S1 Discretionary Place  
(Only for Application to Schools Participating in SSPA)

學生編號 Student Reference No. 149858PU  
申請編號 Application No. 6A  
小學編號 PAU  
學生姓名 Name of Student SHEUNG CHUN PO  
常進步  
性別 Sex F  
出生日期 Date of Birth (D/M/Y) 02/1998  
LUI KEE PRIMARY SCHOOL  
就讀小學 Primary School Attending

供家長填寫 To be Completed by Parent  
申請中學名稱 Name of School Applied For

供中學專用 For Secondary School Use Only  
學校編號 School Code  
學校名稱及章號 School Name and Chop

中學

申請表下半部 (家長存根 Parent's Copy)

教育局 Education Bureau  
中學學位分配 Secondary School Places Allocation (SSPA)  
2008/2010

中一自行分配學位申請表  
(只供向參加中學學位分配辦法的中學作申請用)  
Application Form for S1 Discretionary Place  
(Only for Application to Schools Participating in SSPA)

學生編號 Student Reference No. 149858PU  
申請編號 Application No. 6A  
小學編號 PAU  
學生姓名 Name of Student SHEUNG CHUN PO  
常進步  
性別 Sex F  
出生日期 Date of Birth (D/M/Y) 02/1998  
LUI KEE PRIMARY SCHOOL  
就讀小學 Primary School Attending

供家長填寫 To be Completed by Parent  
申請中學名稱 Name of School Applied For

供中學專用 For Secondary School Use Only  
學校編號 School Code  
學校名稱及章號 School Name and Chop

家長

申請表下半部 (學校選擇表)

教育局 Education Bureau  
中學學位分配 Secondary School Places Allocation (SSPA)  
2008/2010

選擇意願  
(供申請中一自行分配學位用)  
School Preference  
(For S1 DP Application)

學生編號 Student Reference No. 149858PU  
申請編號 Application No. 6A  
小學編號 PAU  
學生姓名 Name of Student SHEUNG CHUN PO  
常進步  
性別 Sex F  
出生日期 Date of Birth (D/M/Y) 02/1998  
LUI KEE PRIMARY SCHOOL  
就讀小學 Primary School Attending

供家長填寫 To be Completed by Parent  
申請中學名稱 Name of School Applied For

供中學專用 For Secondary School Use Only  
學校編號 School Code  
學校名稱及章號 School Name and Chop

Order of School Preference  
2  
選擇 First choice

2  
1

# 中一自行分配學位申請表(樣本)

其中一份申請表 (上半部或下半部) , 如以下圖示:

教育局

教育局存根  
EDB's Copy

中學

學校存根  
School's Copy

家長

家長存根  
Parent's Copy

家長

教育局 Education Bureau  
中學學位分配 Secondary School Places Allocation (SSPA)  
2008/2010

中一自行分配學位申請表  
(只供向參加中學學位分配辦法的中學作申請用)  
Application Form for S1 Discretionary Place  
(Only for Application to Schools Participating in SSPA)

B325698 149858PU 50008  
學生編號 Student Reference No. 申請編號 Application No. 小學編號 PAU  
SHEUNG CHUN PO 常進步 6A  
學生姓名 Name of Student 班別 Class  
F 02/09/1998  
性別 Sex 出生日期(日/月/年) Date of Birth (D/M/Y)  
LUI KEE PRIMARY SCHOOL  
就讀小學 Primary School Attending

供家長填寫 To be Completed by Parent  
申請中學名稱 Name of School Applied For  
**九龍華仁中學**

供中學專用 For Secondary School Use Only  
學校編號 School Code  
學校名稱及蓋章 School Name and Chop

教育局 Education Bureau  
中學學位分配 Secondary School Places Allocation (SSPA)  
2008/2010

中一自行分配學位申請表  
(只供向參加中學學位分配辦法的中學作申請用)  
Application Form for S1 Discretionary Place  
(Only for Application to Schools Participating in SSPA)

B325698 149858PU 50008  
學生編號 Student Reference No. 申請編號 Application No.  
SHEUNG CHUN PO 常進步  
學生姓名 Name of Student 班別 Class  
F 02/09/1998  
性別 Sex 出生日期(日/月/年) Date of Birth (D/M/Y)  
LUI KEE PRIMARY SCHOOL  
就讀小學 Primary School Attending

供家長填寫 To be Completed by Parent  
申請中學名稱 Name of School Applied For  
**九龍華仁中學**

供中學專用 For Secondary School Use Only  
學校編號 School Code  
學校名稱及蓋章 School Name and Chop

教育局 Education Bureau  
中學學位分配 Secondary School Places Allocation (SSPA)  
2008/2010

中一自行分配學位申請表  
(只供向參加中學學位分配辦法的中學作申請用)  
Application Form for S1 Discretionary Place  
(Only for Application to Schools Participating in SSPA)

B325698 149858PU 50008  
學生編號 Student Reference No. 申請編號 Application No.  
SHEUNG CHUN PO 常進步  
學生姓名 Name of Student 班別 Class  
F 02/09/1998  
性別 Sex 出生日期(日/月/年) Date of Birth (D/M/Y)  
LUI KEE PRIMARY SCHOOL  
就讀小學 Primary School Attending

供家長填寫 To be Completed by Parent  
申請中學名稱 Name of School Applied For  
**九龍華仁中學**

供中學專用 For Secondary School Use Only  
學校編號 School Code  
學校名稱及蓋章 School Name and Chop

教育局 Education Bureau  
中學學位分配 SSPA  
2008/2010

選校意願  
(供申請中一自行分配學位用)  
School Preference  
(For S1 DP Application)

B325698  
學生編號 Student Reference No.  
149858PU  
申請編號 Application No.  
供家長填寫  
To be Completed by Parent  
申請中學名稱  
Name of School Applied For  
**九龍華仁中學**

選校次序  
Order of School Preference  
**1或2**

- 家長只需根據選校意願，在各存根上，填上申請中學名稱
- 家長毋須向中學申明選校次序 (遞交申請前，先行撕下及保留選校次序)
- 申請方式: 必須 **專人遞交** (不接受郵寄)



# 各中學對申請學生進行面試篩選

1月17日申請截止 1月-3月進行面試

- 除中學申請表外，學生須備4至6年級成績表、最近3個學年之活動、服務及獎項文件副本(portfolio)、小學證明信。
- 如何應付面試？

# 自行分配學位的配對

家長	學校	教育局
一個選擇 (即選校次序1) 或 兩個選擇 (即選校次序1及2)	正取 及 備取名單	<ul style="list-style-type: none"><li>■ 將家長的選校次序和學校的正取及備取名單作配對</li><li>■ 按家長的選校次序分配學位</li></ul>

**3月31日參加派位中學會通知(打電話及書面通知)正取學生**

# 家長獲小學派發選校資料

家庭與學校合作事宜委員會

**中學概覽** (2022年12月中派發)

教育局

- **申請中一自行分配學位手冊**  
(2022年12月中派發)
- **中學一覽表及不受學校網限制選校手冊**  
(2023年4月下旬派發)

# 本校『中一自行分配學位手冊』擺放位置



# 統一派位階段

- 扣除重讀生及自行分配學位後，學校餘下的學位將用於統一派位：
  - ◆ **10%** 用作 **甲部** 「不受學校網限制」 (任何校網，包括學生所屬校網，最多選三所中學)
  - ◆ **90%** 用作 **乙部** 「按學校網」 (學生所屬校網，最多選三十所中學)



# 跨網派位申請 (小學遞交教育局表格限期)

**第一批**申請： 2023年1月5日(星期四)

**最後一批**申請： 2023年3月2日(星期四)



# 學校網的劃分

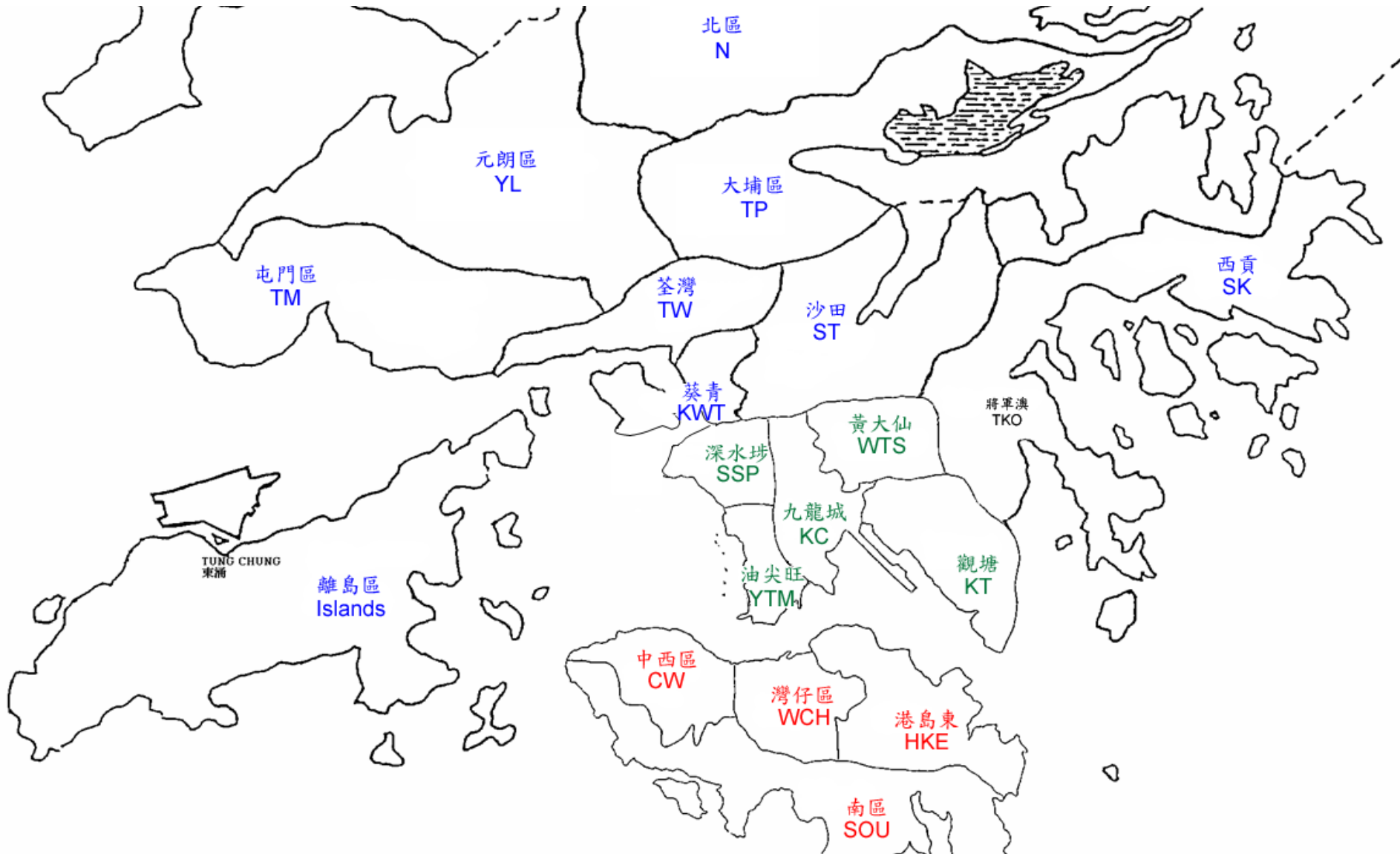

根據地方行政分界，全港共劃分為18個學校網，以便進行統一派位乙部按學校網的學位分配，學生所屬學校網為其就讀小學所在地區

## 出生證明書 ( 必須提交 )

填寫一份「申請跨網派位」表格 + 學校通告覆條  
獲教育局認可的居住地址證明文件包括已蓋釐印  
的租約、徵收差餉及/或地租通知書、公屋租約/租  
用證及租咭、住宅固網電話收費單，以及各公用  
事業機構，如煤氣及電力公司以及水務署發出的  
單據等。其他文件如銀行結算單及流動電話費帳  
單將不獲接納。(居住地址證明文件上必須載列家  
長/監護人，亦即繳稅人)的姓名及地址。)

# 查詢

## 地址

九龍觀塘偉業街223號宏利金融中心2樓2室  
及A座8樓804B-807室

## 電話

2832 7740 或 2832 7700

## 網址

教育局([www.edb.gov.hk](http://www.edb.gov.hk)) : 主頁 > 幼稚園、小學及中學教育  
> 教育制度 > 學位分配系統 > 中學學位分配辦法



謝謝!



# 升中自行選校的策略 及 提問環節

主講嘉賓：  
蔡世鴻校長



歡迎各位家長撥冗出席

謝謝！

